

発行所：三越伊勢丹グループ労働組合
新潟三越伊勢丹支部
編集・発行：広報担当
編集責任者：星田 竜介
三越伊勢丹グループ労働組合
ホームページ：http://www.imgu.or.jp

●大切な企業情報です。一人ひとりが責任をもって保管しましょう。

**2026年度
4月**

新潟三越伊勢丹入社式 ご入社おめでとうございます



4月1日(水)に、新潟三越伊勢丹入社式が行われました。
本年度は、社員3名、メイト社員3名、社員転換者3名が入社式に参加され、櫻井社長より入社辞令を受け取り、激励のご挨拶をいただきました。
新入社員を代表して、社員ステージCtの小川葵さんが新潟三越伊勢丹入社にあたっての誓いの言葉を述べました。
あらためてご入社された皆さん、ようこそ新潟三越伊勢丹へ。新潟三越伊勢丹で働く一員として、ともに頑張ってみましょう！



| | | | | | | | |
|---|-----------------------------------|--------------------------------------|---|--|--------------------------------------|--|---------------------------------------|
| | | | | | | | |
| 総務・経営企画部 部長 和泉 敦志さん | 取締役執行役員 営業統括部長 大友 佳紀さん | 営業部 営業運営 店舗・ギガサロン担当 泉 麻里子さん | 外商部 外商企画外商 サテライトサポート担当 関本 康弘さん | 営業部 営業運営 店舗・ギガサロン担当 塩沢 ゆきさん | 営業部 紳士スポーツ・ベビー子供 AB 竹井 桃子さん | 三越伊勢丹グループ労働組合 新潟三越伊勢丹支部 書記長 涌井 高志さん | 総務・経営企画部 総務・人事担当 担当長 横山 剛彦さん |
| | | | | | | | |
| 外商部 サロンアテンダント Sストアアテンダント 坂井 香奈さん | 営業部 営業運営担当Ⅱ 服飾雑貨 服部 晃歩さん | 営業部 営業運営担当Ⅱ 越品 小川 葵さん | 代表取締役 社長執行役員 櫻井 俊晴さん | 三越伊勢丹グループ労働組合 新潟三越伊勢丹支部 執行委員長 星田 竜介さん | 営業部 営業運営担当Ⅱ ロクシタン 重山 みのりさん | 営業部 営業運営担当Ⅱ ランコム 白井 美羽さん | |

2026年度 新入社員紹介 ～宜しく願ひいたします～

- ① 氏名 ② 所属 ③ 出身校 ④ 好きな有名人
- ⑤ 好きな言葉 ⑥ 趣味・休日の過ごし方
- ⑦ 今後の抱負・自己PR



- ①小川 葵 (おがわ あおい) さん
- ②1階 越品
- ③新潟大学法学部
- ④大相撲の若隆景関 (大波三兄弟を応援しています)

⑤「3年先の稽古をする」

目の前の結果に一喜一憂せず、3年先を見据え、努力を積み重ねることが大切であると気づかせてくれる言葉です。一生ものの土台を築けるよう、1つ1つ丁寧に、地に足をつけて取り組みたいです。

⑥休日は自宅で過ごすことが多く、スポーツ観戦や相撲部屋の動画鑑賞、読書をしています。瀬尾まいこさんの本をよく読みます。

⑦はじめまして、小川葵と申します。入社から毎日、分からないことが多く、慣れない日々を過ごしておりますが、そのような中でも知らなかった新潟の発見があり、たくさんの方にお伝えしたいと密かに意気込んでおります。緊張している毎日ですが、皆様からたくさんのお声がけをいただき、感謝の気持ちでいっぱいです。日々努力を重ね、お客様から新潟三越伊勢丹に来てよかったと思っていただけるよう、業務に取り組んでまいります。よろしく願ひいたします。

～*～*～*～*～*～



- ①服部 晃歩 (はっとり あきほ) さん
- ②3階 服飾雑貨
- ③武蔵野大学 経営学部 経営学科
- ④アルビレックス新潟 田代琉我選手
- ⑤「やらぬ後悔よりやる後悔」迷ったときに動

かずに終わると、あとから「あの時やっておけばよかった」と引きずってしまうことが多いと感じています。

一方で、行動して失敗したとしても「次はどうすればいいか」が見えるので、前向きに切り替えられます。結果よりも、行動から得られる学びを大切にしています！

⑥スタジアムでサッカー観戦をしたり、県内各地の温泉、グルメ巡りをしています。

⑦はじめまして。4月より3階服飾雑貨配属となりました、服部晃歩と申します。

社会人となり、まだ右も左も分からない未熟者ではございますが、日々多くの学びがあり、刺激を受けながら過ごしております。こうして充実した毎日を送ることができているのも、人事の皆様や配属先の皆様をはじめ、温かく接してくださる社員の皆様のおかげです。

今後は、お客様にお買い物を通じて笑顔になっていただけるような接客を目指し、日々精進してまいります。

ご指導ご鞭撻のほど、何卒よろしく願ひいたします。

～*～*～*～*～*～



- ①坂井 香奈 (さかい かな) さん
- ②7階 サロン
- ③前職ではホテルで働いていました。
- ④XGに最近ハマっていてよく聴いています。
- ⑤「一期一会」です。店頭で対応するお客様も大

切なご縁だと思っておりますので、その瞬間に誠実に向き合うことを心がけたいです。

⑥休日は外出することが多く友人とカフェ巡りに行ったり、食事に行くことが多いです。

⑦入社して間もないですが、一つひとつの出会いを大切に

ながら日々学ぶ姿勢を忘れずに取り組んでいきたいです。笑顔と丁寧な対応を心がけ細やかな気配りが出来るよう意識し、多くの方のご縁を大切にしながら少しずつ信頼していただける存在になれるよう努めてまいります。よろしく願ひいたします。

～*～*～*～*～*～



- ①重山 みのり (しげやま みのり) さん
- ②2階 ロクシタン
- ③国際ホテル・ブライダル専門学校
- ④お笑い芸人 (たくろう、カベポスター) とkpopアイドルのTWSが好きです。

⑤ 一期一会

私がこの言葉を好きな理由は、どんな出会いも偶然ではなく、意味のあるものだと感じるからです。いつもその時の出会いや時間を大切にしながら、日々を過ごしていきたいです。

⑥ 趣味は旅行です。行ったことのない場所に行き、街を歩いたり美味しいものを食べたりすることが好きです。また、K-POPアイドルが好きでライブに行くことも多く、家にいるときは韓国ドラマやアニメを見て過ごしています。

⑦ 常に前向きな気持ちを忘れず、一つひとつの経験を大切にしながら成長していきたいです。また、周囲の方への感謝の気持ちを忘れず、明るく笑顔で取り組むことを心がけていきたいです。一日でも早く仕事に慣れ、安心して任せていただけるような存在になれるようこれから努力してまいります。

～*～*～*～*～*～



- ①白井 美羽 (しらい みう) さん
- ②1階 化粧品 ランコム
- ③国際ビューティモード専門学校
- ④乃木坂46が大好きです。上品で清楚な雰囲気

が好きで憧れています。他にも日本の女性アイドルを応援しています。

⑤「置かれた場所で咲きなさい」という言葉が好きです。どのような状況でも最善を尽くしながら自分らしく輝くという言葉の意味に感銘を受けました。

⑥可愛い洋服が好きでお洋服を集めることが趣味です。服に合わせた髪型を考える時間も好きです。最近はお気に入りの服を着てアフタヌーンティーやカフェに行くこともハマっています。

⑦人とお話しすることが大好きなのでお客様一人ひとりのコミュニケーションを大切にしていきたいと考えています。これまでの自分の経験も活かしながらお客様のお悩みに同じ目線で寄り添い、その方に合ったご提案ができるようになることが目標です。ご来店されたお客様が安心して相談していただけるよう常に笑顔を忘れず、明るく丁寧な接客を心がけていきたいです。先輩方の接客を学びながら努力を惜しまず一つ一つ成長していきたいです。

～*～*～*～*～*～



- ①関本 康弘 (せきもと やすひろ) さん
- ②外商部
- ③新潟江南高校 前職：飲食店ホール 前々職：スイミングコーチ
- ④ウォルトディズニー

⑤『やらない後悔より、やる後悔』

悩むくらいなら行動を起こす、という事を信条にここまで生きてきました。
たくさん、たくさん失敗して、後悔ばかりの人生です。
ただ、行動を起こした事により、知ることができた“失敗”には次につなげられる価値があると信じています。

⑥ディズニーが大好きです。

パークに行くのはもちろん、ディズニー映画も全部観てます！
映画はディズニーだけでなく、結構な頻度で観に行きます。

⑦新人とは名ばかりの、かなり人生ベテランですが、これまで経験した岡山県での4年間、スイミングコーチ歴10年、居酒屋での接客10年という武器を活かし、精一杯貢献していきたいよう、尽力いたします。
ベテランですが1年目です。なにとぞご指導ご鞭撻のほど、よろしく願いいたします。



帰任・赴任者紹介 ～宜しく願いいたします～



営業統括部 外商部 外商計画担当
小林 健二さん



3年間の首都圏への出向、ありがとうございます！

1年目は「外商統括部個人外商グループ三越外商部(日本橋店勤務)」

2年目は「伊勢丹立川店外商担当(立川店勤務)」

3年目は「伊勢丹立川店外商担当(立川店勤務)」からの10月から「外商統括部個人外商グループ伊勢丹外商部(立川店勤務)」

で、さまざまな貴重な経験をさせていただきました。

特に、立川店では、中央線「特快」で新宿店まで30分程度の距離の中、支店の厳しさを経験し、大構造改革で外商担当の外商統括部への移管を実行してきました。

プライベートでは、ラーメン店、古着屋、神社巡りが楽しめました。

今年度は1990年に入社後、いよいよ37年目に突入です！

3年ぶりの新潟勤務、とても新鮮な気持ちです。

首都圏での経験と人脈を活かし、今年度スタートの「グループ外商統括部」と連携するとともに、新潟独自の新しいことにもドンドンチャレンジし、皆さんと一緒に、新潟三越伊勢丹、そして三越伊勢丹グループを盛り上げていきたいと考えています。

良い意味で、全国から注目される新潟にしたいですね！
よろしく願いいたします。

営業統括営業部 フードⅢ食品催事バイヤー
小 籟 大 祐さん



3年間静岡伊勢丹に出向しており、このたび帰任いたしました。

静岡では食品担当バイヤーとして、またりモデル(主に食品領域)バイヤーとして3年間貴重な経験を積まさせていただきました。

過去あまり地方店に出向する人はいなかったので、同じ地方店としてどのように営業していくと良いのか、といった目で見て業務に取り組んでまいりました。

静岡は新潟以上に識別化が進んでおり参考事例にもなりますが新しいお客様の取り込みが出来ていないところは課題となっておりそのために取り組んできたことを新潟でも活かしていければと考えております。

今回食品催事担当となりました。6階の食品物産展も目白押しとなります。

お客様が新潟伊勢丹にご来店されるきっかけとなる、楽しい物産催事を目指していきたいと思っております。お客様の買い回りのご案内などぜひ皆様のご支援・ご協力をお願いいたします。

営業統括部外商部 長岡ショップ エリアマネージャー兼マスタープライベートスタイリスト
石 賀 洋 介さん



この度、2年ぶりに新潟店に帰任いたしました。

首都圏3店舗の新潟駐在という貴重な経験をさせていただきありがとうございます。感謝申し上げます。

今までの自分の経験が新潟店のお客様に通用するか、非常に不安感じておりました。

しかしながら、新潟店のセールスの皆様や他店舗駐在の皆様のご指導をいただき、何とか乗り越えることができたと思います。

新潟では、長岡ショップに赴任させていただきます。ショップと長岡セールスを兼任いたします。

引き続き何かとお世話になると思いますので何卒宜しく願いいたします。

営業統括部 外商部 お得意様第二担当
長谷部 諒 太さん



この度、外商部お得意様外商担当に着任いたしました長谷部諒太と申します。

4年間、新宿店の外商セールスとして出向する貴重な機会をいただき、誠にありがとうございました。

出向先では、業務の属人化を解消し、一人のお客様に対してチームで迅速に対応する働き方を学びました。

個人の力に頼るのではなく、組織の連携を最大化することで成果を生み出す重要性を、実感した4年間でした。

今後は、この経験を活かし、組織としての強みを最大限発揮できるよう努めてまいります。

皆様のお力添えをいただく場面も多いかと思いますが、引き続きご指導・ご鞭撻のほどよろしく願い申し上げます。



営業統括部 営業部 営業運営担当長
土屋 賢弘さん



4月より営業運営担当に着任した土屋です。直近は店舗政策部におりましたが、キャリアとしては商品部でのバイヤー経験が長く、またSC事業にも携わっておりました。新潟では営業運営担当として

- ①働きやすい環境づくりのための業務改革
- ②新潟三越伊勢丹の未来への成長に向けた価値創造を徹底的に頑張りたいと思っております。

「大変だけど楽しい!」と思えるような仕事を皆さんと一緒に成し遂げていきたいと思っておりますので、よろしくお願ひします。

美味しいものを食べることと美味しいお酒を飲むことが大好きなので、新潟の魅力をたくさん教えてください。



営業統括部 営業部 商品計画・CRM兼フード・レストランCRM
能村 拓人さん



三越伊勢丹より出向してまいりました能村(のうむら)と申します。

営業部商品計画・CRM担当兼フード・レストランCRMを拝命いたしました。

三越伊勢丹では銀座三越と新宿伊勢丹にて婦人服を中心に、婦人雑貨、ラグジュアリー、宝飾・時計、ベビー子供まで幅広く経験させていただきました。

直近2年間はエムアイカードに出向しており、ベーシックカードの導入や全国のグループ百貨店と個客業推進の業務に取り組んできました。

新しい環境での業務となりますが、成果に拘りながら、皆さんと一緒に全社MISSIONや新潟伊勢丹のVISIONの実現に向けて精一杯精進してまいります。

お酒が好きなので色々なお店に行ったり、観光しながら、仕事もプライベートも思いっきり新潟を楽しみたいと思います。

是非いろいろと教えてください。

今後ともよろしくお願いいたします。

新入組合員紹介 ~宜しくお願いいたします~

- ① 氏名 ② 所属
- ③ 好きな言葉
- ④ 趣味・休日の過ごし方
- ⑤ 今後の抱負



①渡辺 祐介さん
②営業運営 I フードレストラン委託
③「自分を自分でご機嫌にする」です。スポーツドクター辻秀一先生の教を大切にしています。周りの状況に左右されすぎず、心を「揺らがず・とらわれず」に整えること。いつもフラットな自分で目の前の業務に集中することが、良い仕事の基本だと考えています。

④趣味は「AI (Gemini) との対話」と「料理」です。休日は、Geminiと献立の相談をしながら、家族のために料理を作るのが楽しみ。最新の技術に触れつつ、黙々と手を動かして何かを作る時間は、私にとってリフレッシュになっています。

⑤まずは自分自身が安定したコンディションでいることで、現場に安心感を与えられるような存在を目指したいです。日々の業務を一つひとつ丁寧に、周囲の皆さんと穏やかに連携しながら、より良い職場環境を築いていけるよう地道に取り組んでまいります。

~~~~~



①風間 つぐみさん  
②1階 化粧品 クリスチャンディオール  
③「自分のペースを大切にしながら相手に寄り添う」です。一人で考える時間を大切にすることで落ちついて行動できる一方で、接客ではお客様一人ひとりに寄り添うことを意識しています。自分のペースと相手への気配りの両方を大切にしたいと考えてこの言葉を選びました。

④ディズニーで過ごす休日です。ディズニーが大好きなので、次行くことを楽しみにしており、次はどこを回ろうか、どのお店に行こうと考える時間もワクワクしています。自分なりに計画を立てながら当日をより楽しく過ごせるようにする時間も大切にしています。

⑤接客を通してお客様一人ひとりに寄り添えるよう商品知識だけでなくコミュニケーション力も磨いていきたいと考えています。日々の経験を大切にしながら自分なりに工夫を重ね、安心して相談していただける存在になれるよう努めてまいります。

~~~~~



①穂苺 桃花さん
②1階 化粧品 YSL
③「夢は全力で手を伸ばした1mm先にある」
④読書・音楽鑑賞

⑤百貨店雇用として去年の10月に入社させていただきました。半年ほど経ちました。入社当初は、百貨店の業務と店舗業務の量と作業に順応できずメモを見ながら進めるのがやっとでしたが、現在は、まだ至らない点や改善点は山ほどありますが、自分なりにスムーズに進められるようになったなと感じています。接客も先輩方からアドバイスをいただいたり、都度フィードバックしていただいたり、勉強の毎日です。

今後は今以上に商品知識を入れ、接客の場数を踏み、お客様の期待以上の接客を心がけ、たくさんのお客様に店舗に足を運んでいただけるように日々努力していきたいと考えています!



今月のおすすめ サービス紹介



三越伊勢丹グループ労働組合でベネフィットステーションを始めとした様々な福利厚生・サービスメニューがあります。定期的に季節に合わせておすすめの福利厚生やサービスをご紹介します。

ゆっくりリラックスできる日帰り温泉の情報をピックアップいたしました！リフレッシュしながら毎日を過ごしませんか。

※他クーポンもベネフィットステーションにて多数掲載中！

組合事務所で販売しているお得な入浴可能な割引チケット

🔥 弥彦桜井郷 さくらの湯

通常 1,000円 → **650円**

🔥 秋葉温泉 花水

通常 大人 1,210円 → **700円**

通常 小人 700円 → **400円**

🔥 極楽湯

通常（平日） 850円 → **400円**



ベネフィットステーションでのお得なクーポン

🔥 大観荘 せなみの湯 通常 1,000円 → **500円**

🔥 カーブドッチ ヴィネスパ **100円OFF**

🔥 多宝温泉 だいろの湯 通常 990円 → **890円**

🔥 六日町温泉 龍氣 通常 1,100円 → **880円**

🔥 嵐の湯 新潟ごりやく通り秋葉店

通常 2,100円 → **1,900円**



この他にもおすすめの福利厚生・サービスを労働組合のLINE・ホームページでご紹介しています。まずはLINEのお友だち登録をお願いいたします。



新潟三越伊勢丹 ボーリング大会 開催



開催日時・場所

日時：7月22日（水）20時～

場所：ラウンドワン新潟店

- ・チーム対抗戦（3人1組）
- ・お取組先も参加可
- ・優勝チームは東京本大会進出！
- ※交通費組合支給

組合員・非組合員共に、一定の補助予定。
詳細は6月号にてお伝えします。
お問い合わせは組合事務所まで

組合 接客英会話教室 開催のお知らせ

テーマ : 新潟伊勢丹のおすすめ商品を英語で説明しよう!

日時 : 2026年5月25日 (月)
①18:30 ~ 19:20 ②19:30~20:20

会場 : 新潟伊勢丹 7階 従業員食堂

募集人数 : 各回先着20名
(お取組先パートナースタッフの方も大歓迎!!)

申込メ切 : 5月22日(金)まで

参加費 : 無料

持ち物 : 筆記用具

参加申込 : Formsアンケート
<https://forms.cloud.microsoft/r/9340Qpmhvx>

| 今後の予定 | 日時 |
|-------|----------|
| 第8回 | 6月29日(月) |
| 第9回 | 7月13日(月) |
| 第10回 | 8月31日(月) |
| 第11回 | 9月28日(月) |



講師:Daphne Locke 氏
(ダフニー・ロック)
カナダ・オンタリオ州出身
英語教育経験は15年以上



- ・〈スターイングリッシュ〉人気講師による楽しいレッスンです!
- ・外国人のお客さまとお話するときに使えるフレーズを習います♪
- ・毎回テーマを変えながら、入門編として開催しますので、気軽にご参加いただけます!(^^)!

<お問合せ> 労働組合 (内)2251 (外)025-243-7566

組合 ペン字教室 開催のお知らせ

日時 : 2026年5月22日 (金) 19:00 ~ 20:00

会場 : 新潟伊勢丹 7階 社員食堂

募集人数 : 20名前後
(お取組先パートナースタッフの方も大歓迎!!)

申込メ切 : 5月20日(水)まで

参加費 : 無料

持ち物 : 筆記用具

参加申込 : Formsアンケート
<https://forms.cloud.microsoft/r/uFXacHT52K>

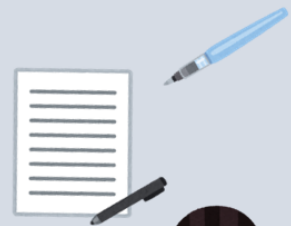

- ・古町の日新ペン字教室の講師をお招きして行います。
業務で使う、「新潟伊勢丹」や個人のお名前を中心に練習します!
- ・お客様へお渡しする伝票を綺麗に書けるように練習してみませんか?

<お問合せ> 労働組合 (内)2251 (外)025-243-7566

ハローページ

- Q1. 星座と血液型
- Q2. 趣味は？
- Q3. おすすめの一軒は？
- Q4. 好みのタイプ
- Q5. 最近あったラッキーなこと、もしくはアンラッキーなこと
- Q6. もし旅行に行くなら
- Q7. 全社の皆さんへひと言
- Q8. 次回の方をご紹介ください



営業統括部 営業部
食品Ⅰ酒・菓子バイヤー
長谷川 礼人さん



営業統括部 営業部
他階催事 バイヤー
前田 大介さん

- Q1. 誰に言っても信じてもらえないのですが、几帳面なA型、牡羊座です。佐藤健と同じ誕生日という決まって冷やかな目で見られます。
- Q2. 趣味がない事が趣味みたいなもので、その時思っていたことにその都度全力投球致します。最近興味がわいたものはどうやらお店のようなペペロンチーノが家で作れるかです！乳化と追いオリーブオイルが大事だという所に行きつきました！！
- Q3. おすすめの一軒は地元小千谷市にあるお蕎麦のお店【わたや】です。
長岡小嶋屋のお蕎麦もちろんおいしいですが、冬限定の鍋焼きうどんが小さいころから大好きで、あつあつのお餅が入っていて絶品です。冬場に小千谷に行くことがあればおすすめです。
- Q4. 昔から桑田真澄が大好きです。
巨人が好きではなく、桑田真澄が昔から好きで、小さい体で打者を抑えていく姿を小学生のころ憧れの眼差しで見っていました。桑田真澄は自分でワインをプロデュースするほどワインが大好きで、いつか伊勢丹の催しで本人と何か出来ないかを考えています。今年からオイシックス新潟アルビレックスBSのCBOに就任されたのでチャンスかと今狙っています。
- Q5. 最近あったラッキーなことはその方がリニューアルをした地下の和洋酒ショップにご来店されたのを見かけた事です。
アンラッキーなのはこっちは気を使ってちょっと見ただけなのに、なぜかまったく関係のない同じ名前前の前越品バイヤーが名刺を渡していたのを後で聞いたことです。
- Q6. 昔から飛行機が大の苦手で、飛行機に乗らなければどこでも行きたいです。まだ行ったことのない青森、秋田、岐阜、奈良、鳥取、島根など行きたいところはきりがありませんが、その中でも特に行きたいのは冬の山口県で、南風泊市場(はえどまりじょう)に全国からあつまるとらフグをであびるほど食べたいです。
- Q7. この4月から4年ぶり？に食品フードⅠのバイヤーに戻ってまいりました。いつもにこにこエムアイカード払いをキーワードに多くのお客さまがご来店される食品フロアを目指してまいりますので、是非従業員の皆様も食卓は伊勢丹でをキーワードにお待ちしております。
- Q8. 次期食品担当のエース、フードⅢ食品催事の渡邊陽向さんお願い致します。

- Q1. ノストラダムスと同じ誕生日のいて座で、極端にB型タイプのB型。18歳に献血するまでA型と思い込んでいた、自身を客観視できていないタイプのB型今回みたいにノリを間違えて「そうじゃねーよ」とよく言われるタイプのB型。
顔写真は実写版のトップジョージョをイメージしてみました。
- Q2. 趣味はピーーーです。
東京出向中、家の近所にピーーーがあり久しぶりに始めたところ、ここ10年以上の趣味になっています。
なんと言っても完璧にピーーーったときは、めっちゃくちゃピーーーです。
- Q3. 新発田ショップ近くにある、セブンイレブン新発田舟入3丁目店です。
こちらの店舗は地続きでパチンコ店に隣接しているため、明らかにコンビニATMで資金調達している老若男女の姿を目撃します。
これから勝負に行くぞ！負けを取り返すためにもう一勝負！（雰囲気からは圧倒的に後者）という勝負への熱を感じ、刺激をいただいております。
- Q4. 紙幣になるタイプの女性にはグツときますね。女性初の内閣総理大臣として高市さんが紙幣になったら多分グツときますね。
- Q5. 昨年度は新発田ショップへ車通勤、また運動もまったくしておらず、この4月に1年ぶりに通勤で連続10分以上の歩行をしたところ、足は遅くなり、推進力もなく、すぐに疲れ、、、と驚くほど衰えていました。マジ運動大事。
- Q6. 世の中では会社によって様々な特別休暇が出来るようですが、もし「ダウンタイム休暇」ができれば満を持して韓国でがっつりいじってきたと思います！
- Q7. 後樂園ゆうえんち、もとい新潟伊勢丹6階催事場で僕と握手！
- Q8. 缶チューハイをこよなく愛するIMPDの大野夏希さん、よろしくお願ひいたします。

*** 人事消息 ***

おつかれさまでした。



4月10日付退職者

総務・人事担当付

山本 恵さん (フェロー社員)

総務・人事担当付

古川 和可子さん (フェロー社員)

営業運営担当

岡田 のぞみさん (フェロー社員)

※引き続きエルダーフェローとして勤務されます

4月29日付退職者

総務・人事担当付

田上 友希乃さん (メイト社員)

総務・人事担当

草野 繁美さん (エルダースペシャリティスタッフ)

※引き続きIDA派遣として勤務されます

5月 共済会窓口カレンダー

■ は窓口お休み。窓口受付時間10:00~17:45

| | | | | | | |
|----|----|----|----|----|----|----|
| | | | | | 金 | 土 |
| | | | | | 1 | 2 |
| 3 | 4 | 5 | 6 | 7 | 8 | 9 |
| 10 | 11 | 12 | 13 | 14 | 15 | 16 |
| 17 | 18 | 19 | 20 | 21 | 22 | 23 |
| 24 | 25 | 26 | 27 | 28 | 29 | 30 |
| 31 | | | | | | |

◆上記スケジュールは予告無く変更になる場合があります。

◆業務都合により不在にする場合があります。

◆窓口がお休みの日に申請をお急ぎの場合は、共済会本部(新宿)へ連絡してください。

内線801-23-914 外線03-5273-5139)



お悩み相談Q&A

~介護勤務について~



介護勤務を検討しています。

対象となる家族の範囲など、基本的な事を教えてください。



介護勤務取得に関して、確認事項は多岐にわたります。まずは、対象となる家族の条件と範囲についてお伝えします。

◆対象となる家族の条件

⇒要介護状態の家族

※要介護状態=2週間以上の期間にわたり常時介護を必要とする状態
ここで意味する家族の範囲は下記です。

- ①配偶者(事実婚も含む) ②父母 ③子
- ④配偶者の父母 ⑤祖父母、兄弟姉妹または孫

上記以外にも条件があります。

下記介護サポート百科と、労働協約をチェックしてください。

<https://members.imgu.or.jp/aa001/81>