

メンバーズVOICE開催のお知らせ

- ・2026年6月賞与組合要求案について
- ・メイト社員人事賃金制度改定移行方法

- ①動画：4/30(木)～5/7(木)
- ②リアル：5/5(火)～5/7(木)

詳しくは組合HPをご覧ください ▶



賞与制度改定 労使協議会報告

4/15(水)11:00～ 労使協議会を開催し、賞与制度改定について労使合意となりました。

※労使協議会の労使コメント・詳細につきましては、組合HPにてご確認ください。▶



【第11期 札幌丸井三越支部 組合執行部を紹介します】

執行部メンバーをひとりずつ紹介します。
お名前と顔をおぼえていただけると嬉しいです！
10人目は 執行委員「秋政 渉さん」です。



わたしの休日の過ごし方は？
ぜひ組合ホームページでお確かめ下さい ▶



雑談窓 □ はなしてみよう！



- ▶ もやっとしてることをだれかにはなしたい・・・
 - ▶ 相談したいことがあるけど、身近な人には言いにくい・・・
- ご希望の執行委員がお話を聴かせていただきます

お申込はこちら ▶



組合図書

『ミライブラリー』 貸出中！

スマホを置いて5分だけ本を開いてみませんか？

メンバー一人ひとりが「自分らしいキャリア」や「生き方」について考えるヒントになるような図書やおすすめ図書を購入予定です。

新刊 & オススメ！



他にもおすすめあるうさ🐰



芸術の森美術館 招待券プレゼント 3.25配信済み ↓↓↓

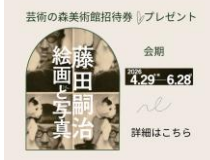

第 126 号
2026年

4月27日 月曜日

発行者：三越伊勢丹
グループ労働組合
札幌丸井三越支部

外線：(011)205-2525
内線：22525



お友だち登録
よろしくさよ
以前の発信を
紹介するうさ🐰



2026年度春開催

介護個別相談会のご案内

IMGUでは、メンバーの介護に対する理解を深めるとともに、介護に対するお悩み解決や不安の払しょくなど「介護と仕事の両立」を目的とした支援活動を行っています。

これまででもご好評をいただいている「介護支援専門員」による「介護個別相談会」を以下の日程で開催いたします。介護をされている方、今後に備えたい方どなたでもご参加いただけます。

相談員のご紹介 継枝 綾子



介護支援専門員（ケアマネジャー）など介護に関わる多くの資格と実績のもとに、豊富な現場経験や個別相談経験をもつ。

これまででもIMGUの開催する介護個別相談会の相談員として数多くのメンバー相談を受け、自身の介護経験を踏まえた寄り添う姿勢や個々の状況に合わせた具体的かつ的確なアドバイスが好評を得ている相談員です。

開催日時（業務時間外での参加となります）

30枠

5月28日(木)	6月3日(水)	6月5日(金)	6月6日(土) ※電話・オンラインのみ	6月8日(月)	6月9日(火)
10:00-10:50		10:00-10:50		10:00-10:50	
11:00-11:50		11:00-11:50		11:00-11:50	
12:40-13:30	13:00-13:50	12:40-13:30	13:00-13:50	12:40-13:30	13:00-13:50
13:40-14:30	14:00-14:50	13:40-14:30	14:00-14:50	13:40-14:30	14:00-14:50
14:40-15:30	15:10-16:00	14:40-15:30	15:10-16:00	14:40-15:30	15:10-16:00
	16:10-17:00		16:10-17:00		16:10-17:00
	17:20-18:10		17:20-18:10		17:20-18:10

申し込みについて

受付期間

2026年 4月15日(水) 9:00~
5月11日(月) ~18:00

お申込み受付

※お申込み受付後、事務局より随時参加日時確定のご連絡をいたします。
お申込みが定員に達した場合、キャンセル待ちを承る予定です。

参加費
無料

対象者

三越伊勢丹グループ企業従業員

相談方法

- 1) オンライン
 - 2) 電話相談
- ご希望の相談方法にてご参加いただけます

受付方法

受付フォーム
下記URLまたはQRコード
から登録

<https://forms.cloud.microsoft/r/jPsvFRVxyy>

▼詳しくはこちらから





2026年度 小学校入学お祝金

《申請受付期間》 2026年6月30日まで ※共済会必着厳守

<給付対象者>

2026年4月に会員ご本人のお子さまが小学校に入学される共済会会員の方

<申請方法>

承認ワークフローから申請をお願いいたします

<給付内容>

10,000円 ※給与合算給付になります



ベネアカウントを登録してベネフィット
ステーションを利用しよう！

詳しくはこちら →



共通団体ID：C0000A3CK
(ゼロ半角英数字)
認証キー1：社員番号 (8ケタ)
認証キー2：生年月日 (西暦8ケタ)

三越伊勢丹グループ共済会様専用

映画・ディズニー チケット購入補助



①東京ディズニーリゾート(R)コーポレートプログラム利用券<デジタルクーポン500円分>

②映画鑑賞券 (TOHOシネマズ、イオンシネマ等)

③タリーズ デジタルギフト2000円分

会員おひとり様①・②・③合わせて年間2枚までベネフィット・ステーション価格より500円割引で購入いただけます。

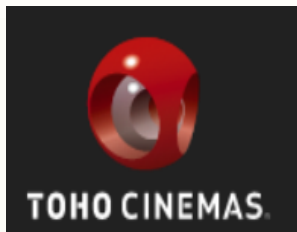

【TOHOシネマズ】



【ユナイテッドシネマズ】



【イオンシネマ】



【東京ディズニーリゾート
(R)・コーポレートプログラム 500円利用券】



【タリーズコーヒーデジタルギフト】

※年間(～2027/3/31)全券種合計2枚までのお申込となります

生成AI活用術！

～これからの働き方に活かすAIとの付き合い方～

参加費
無料

① 5月13日(水) ② 5月27日(水)

各日、19:00～21:00 (入場開始18:50から)

会場：パソコンスクールパルティス時計台本校
〒060-0001 札幌市中央区北1条西3丁目Mnビル11F

初めてでも安心
実際に操作しながら
体験できます



定員：各回20名(先着順)

お申込みはこちら



組合事務所でチケット販売中！

北海道 グリーンランド

2026年10月25日(日)

まで有効

大人(高校生以上) 1,620円

子ども(3才～中学生) 990円

※MIカード決済をお願いします



ルスツ遊園地券

夏休みも

使える！

2026年10月18日(日)

まで有効

大人(19才～64才) 6,300円

子ども(7才～12才) 5,200円

MIカード決済をお願いします



【2026年3月安全衛生委員会・職場巡回報告】

3月25日(水)主な会議内容

- ・全館トイレに設置しているベビーチェアが耐用年数経過の為、更新工事済み
- ・健康相談室不在時は人事で対応、4/1～健康相談室に保健師在中



職場の施設・設備、防犯・防災に関わる声をお寄せください！

◀3月職場巡回▶

2階

日時：3/14(土) 13:00～

場所：丸井今井一条館

2階事務所に転倒防止ポールを設置

