

三越伊勢丹支部
ボイスタイムズ



三越伊勢丹グループ労働組合
Isetan Mitsukoshi Group Labor Union

〒160-0022 東京都新宿区新宿5-17-18 H&Iビル1F | E-Mail imgu@imgu.or.jp
ホームページ <http://www.imgu.or.jp>
●発行: 2025年1月25日 ●発行人: 杉田基彰 ●編集人: 小松義尚
●編集: 三越伊勢丹グループ労働組合 三越伊勢丹支部 ●デザイン: プラスワンスタジオ



三越伊勢丹支部
委員長
川原林 尚子

委員長コメント

24年10月より第11期がスタートしました。今期は前期からの取り組みであるVOICEサイクルの更なる進化に取り組みます。働くメンバーの想いと会社が向かう方向を踏まえながら組合がやるべきことは何かを常に考え、皆さまに組合の存在を実感してもらえる実効性高い活動を目指します。その為に今期はより現場の皆さまに近い存在の兼任組合役員を中心とした組合活動に注力していきます。ぜひ今期の組合活動に興味・関心・声をお寄せください。

第11期〈前半〉 三越伊勢丹支部役員一覧

三越伊勢丹グループ労働組合について 第11期 三越伊勢丹支部分会方針について

第11期前半(2024年10月～)
三越伊勢丹支部として組合活動を行う役員を紹介し
ます。
また前半年度の各分会方針を策定しているので、
ぜひご一読ください。



こちらから本文を
お読みください
(ユーザー名: 従業員コード10桁
パスワード: 生年月日8桁)

メンバーと組合役員の関わり

- 組合役員とは、組合員の中から定数に従って選挙で選ばれた代表者です。
- 執行部は、活動における執行権限を有し、組合員を代表して会社と協議します。

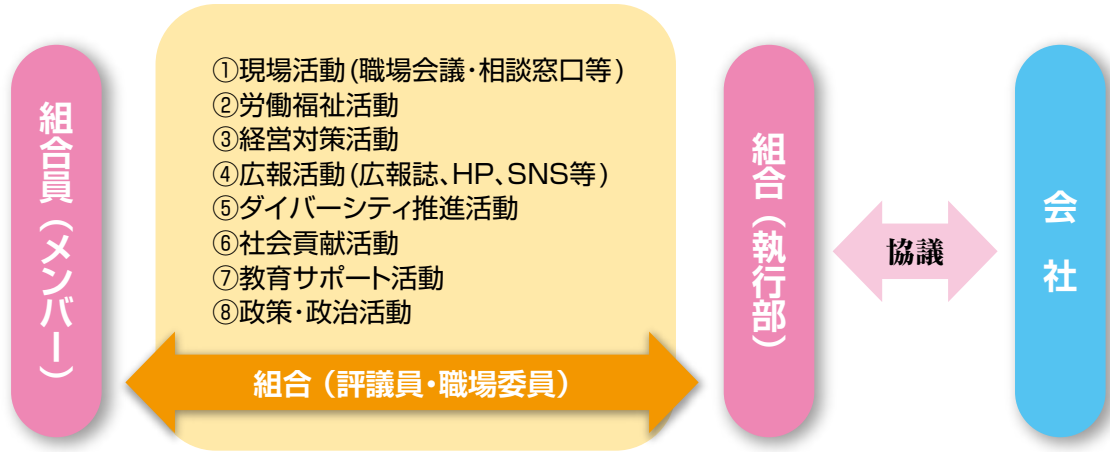

支部執行委員

組合活動を「執行」する

支部執行部として、執行活動の原案策定に関わります。
 支部書記長と連携しながら、支部の組合活動を推進し、積極的に執行活動に務める役割です。

支部評議員 (代議員)

組合活動の「評議」を行う(職場区ごとに規定の組合員数の割合に応じ、人数が選出されている)

執行部とメンバーの間であって、通年協議を中心に執行部と現場をつなげる役割を果たします。
 執行委員とともに、職場区の現場活動を推進します。
 メンバーの代表として、評議員会(支部大会)において採決の一票を投じます。

職場委員

職場委員会を中心に、執行部と連携して現場活動を推進する

支部内の職場活動の補佐役として、執行部をフォローします。
 職場委員会に参加をして、現場の課題を執行部に伝えます。

主な分野別活動(三越伊勢丹支部)

① 現場活動	VOICE サイクルの推進 (P4参照)
② 労働福祉活動	人事賃金制度・働き方(時間管理・風土)に関する労使通年協議など (P5参照)
③ 経営対策活動	支部経営懇話会、各分会職場懇話会の定期的実施など (P5参照)
④ 広報活動	組合HPの都度更新(LINE・vivaによる告知)など
⑤ ダイバーシティ推進	育児休職者VOICEの実施など
⑥ 社会貢献活動	うらわ学園に関する活動(バザー運営・寄贈)など
⑦ メンバー教育サポート	フレッシュプラン(新卒者・転換者対象)実施など

三越伊勢丹支部 第11期(2024・2025年度)運動方針

三越伊勢丹支部
第11期テーマ

「メンバー一人ひとりの幸せのため、 個の想いを大きな力に変えていこう」

小さなVOICEサイクルを大きなサイクルへ、メンバーに寄り添い、それぞれの想いを自分事として捉え、納得して動ける組合活動を

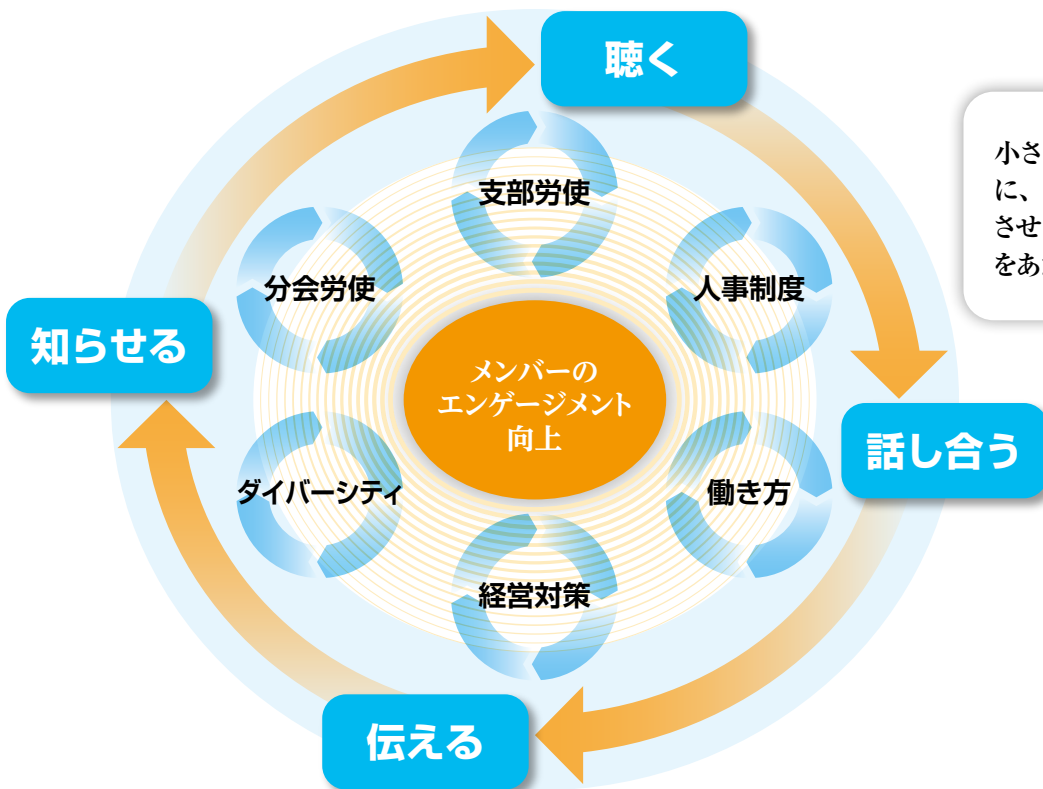

小さな歯車が大きな歯車を回すように、身近なVOICEサイクルを循環させることが、結果的に大きな影響をあたえるうさね



主体的な VOICEサイクル

- ▶ 次に取り組むべきアクションを見据えたVOICEサイクルの実行
- ▶ 組合役員同士の連携を持ったサイクル推進

信頼し合える 経営との対話

- ▶ 会社の今後の方向性の正しい理解と浸透
- ▶ メンバーの声を基にした経営とのコミュニケーション

納得性のある 人事賃金制度の構築

- ▶ 物価上昇・業績向上・環境変化に伴う処遇の在り方を検討
- ▶ 労働福祉ビジョンと会社の方向性を踏まえた人事制度の協議



この3つの柱を11期の重点取組みとして
実行していくうさ!
具体的には次のページで説明していくうさよ〜

重点取り組み

VOICEサイクル

- ▶ VOICEサイクルの「聴く・話し合う」の質の向上と「聴き方、話し合い方」を強化するために、メンバーの声を集める手法の見直しを行う。具体的には現場役員の声を基にしたテーマ別ボイスの設定による、メンバー接点の深化、分会の特性に合わせた実効性の高いVOICEサイクルの仕組みを構築するなど、働くメンバーを主軸に置いた活動により注力していく。
- ▶ 現場の課題やその解決、その他組合活動へのメンバー理解・浸透のために、「次取るべきアクション」を見据えたVOICEサイクル活動を実行し、その事例を積み重ねていく。その結果、各職場のVOICEサイクル一つが三越伊勢丹全体の組合活動として「円」で繋がり、大きな好循環の活動サイクルとなるよう昇華させていく。
- ▶ 執行委員、評議員、職場委員の組合役員間のコミュニケーションをより強化する。具体的には現状の組合活動の進捗、労使協議の進捗状況や会社の方向性をタイムリーに共有し「話し合う」機会を増やしていきながら、その現場の組合役員を中心に働くメンバーへ情報発信を行うことで、メンバーにとって存在を実感でき、必要性のある組織であり続けられるように努めていく。組合策定の中期ビジョンと会社が今後目指していく方向性を踏まえ、現状の制度に留まらず幅広い視点で協議を進める。

経営対策活動

- ▶ それぞれの分会を軸とした執行部一体となった職場懇話会への参画を促進。前期でスキーム化をおこなった支部経営懇話会⇄分会職場懇話会の連携を強化し、現場起点の課題解決の活性化・実効性向上に取り組んでいく。
- ▶ 職場の業務改革やエンゲージメント調査結果を踏まえたアクションプランについてそれぞれの分会労使にてやりとりをおこない、職場の納得性向上や実効性向上に向けた取り組みを推進していく。
- ▶ 会社の業績状況や中期経営計画に関する理解浸透のため、組合役員教育の実施、機関会議の分科会などを利用した対話や意見交換等を進めていき、メンバーに伝えられるようにしていく。

労働福祉活動

- ▶ メンバー関心度が高まっている物価上昇へのベアの対応や業績向上を踏まえた賞与の取り組みは、生活者の観点や生産性向上といった視点から継続して検討を行い、賞与制度に関しては2026年6月支給の業績加算賞与導入を目指し協議を進めていく。
- ▶ 働き方に関して、正しい勤怠記録への意識向上に継続的に取り組むとともに、特に休日等に発生した業務の勤務記録への反映フローの整備に取り組んでいく。
- ▶ 風土改革について、チームビルディングやチーム力向上のために、相互尊重や傾聴力の課題解決に向けた労使協議を進める。

24年度は「再生フェーズ」も最終年、
25年度からは「まち化準備フェーズ」が始まるうさ!
館業から個客業への転換でメンバーの働き方やマインドも大きく変化を求められることが予測されるうさ~。

組合としては会社の中期経営計画を見据えながら、
メンバーが安心して働くことができ、
前向きなキャリアを描ける環境整備を最優先に取り組んでいくうさ!



本社・周辺 分会

第11期
前半年度
分会活動
テーマ

小さな縁をつないで大きな円へ
コミュニケーションを軸にチームを超えて
相互理解を深め、働き方を進化させよう

重点項目

主体的な
VOICEサイクル

信頼感を持った
経営との対話

分会独自の活動

重点項目アクション宣言

▶ 組合役員を中心に各所属で取り組んでいる内容など相互理解やコミュニケーション向上の促進に取り組みます。

▶ 各所属の「働き方」「業務改善」について、組合役員中心に情報収集をおこない、必要に応じて職場懇話会の開催や支部経営対策につなげます。

▶ 分会や支部を超えた活動
Be「I (One) MGU」
([IMGUメッセージ24年度版](#)
[定期本部大会特別号 P4参照](#))
を推進し、新たなVOICEサイクルの拡散に取り組みます。

重点取り組み

▶ 職場委員会での勉強会開催や好事例共有を図ることで、組合役員の意識・知識の向上を図ります。チーム内でのVOICEサイクル推進を目指します。
▶ VOICEサイクルの起点となる「聴く」を重視しメンター活動を推進します。

▶ 組合役員間の連携を強化しタイムリーな労使の意見交換・課題提起につなげます。
▶ 兼任役員からメンバーに対して組合活動の発信を都度おこなうことで、活動の周知と声の集約を図ります。

▶ 所属紹介やダイバーシティ関連VOICEを通じて、メンバーとメンバー、所属と所属をつなげます。
▶ 出向者との接点強化のための土壌づくりに着手し、必要に応じて課題解決に向け関係各署との連携を図ります。

兼任執行委員がやるべきこと

- ▶ さらなる自律的なVOICEサイクル(メンバーニーズを踏まえたテーマ別VOICEの企画運営)を推進します。
- ▶ チーム内でVOICEサイクル推進を目指す上で役員間の連携を活性化します。そのためにチーム内の人材育成を意識します。

専従執行委員がやるべきこと

- ▶ 組合役員全体およびメンバーへの意識・知識の啓発に取り組みます。
- ▶ 兼任執行委員との役割を明確にする中、兼任役員不在所属や出向者メンバーとの接点強化・声の集約につながる土壌づくりを図ります。

外商統括 分会

第11期
前半年度
分会活動
テーマ

自分たちで創り出す
“働きやすさ”“働きがい”をもとに、
魅力ある・憧れられる外商統括部につなげる

重点項目

主体的な
VOICEサイクル

信頼感を持った
経営との対話

分会独自の活動

重点項目アクション宣言

【全体】正売・笑売・省売3つの「しょう」を意識した働き方改革の推進を行います

〈個人外商セールス〉

- ▶現場のリアルな声収集にむけて、メンバー起点のテーマ別VOICEを実施します(伊)
- ▶MILルールに沿った働き方改善に向けた取り組みを実施します(三)

〈法人外商〉

- ▶組合役員全員の役割を明確化し、効率的な組合活動を実践します。

【全体】分会労使間の意思疎通を基盤としながら、各職場区労使の議論を行います

〈個人外商セールス〉

- ▶労使協議により「会社がすべきこと」「メンバーがすべきこと」を整理し、効果的な現場改善につなげます(伊)
- ▶会社側に根拠や理由を明確にして「伝え」、お互いが「共感できる」コミュニケーション作りを行います(三)

〈法人外商〉

- ▶組合役員全員参加による職場懇話会を行い、「何でも話し合うことが出来る雰囲気」をつくります。

▶職場区ごとの特性に合わせた現場活動を行います。

重点取り組み

【全体】兼任主体の「聴く」活動に取り組みます

〈個人外商セールス〉

- ▶仮説をもったメンバーニーズのテーマ別VOICEを行い、現場の実態を役員全員で把握し、会社に対し具体的な提言を行います。また会社への投げかけとともにメンバーの意識改革に向けた取り組みも行います(伊)
- ▶「聴く」、「話し合う」質の向上と、問題に対する根本課題確認のため、全ての聴くに「なぜなぜ確認」に取り組み、その声を基にした職場委員会での議論を実施します(三)

〈法人外商〉

- ▶役員全員が職場委員会の100%出席を目指すことで現場の思いを役員間で共有し、会社への要望を行って具体的改善につなげます。

【全体】年3回の「分会労使懇話会」を実施し、分会労使の議論の場をつくります

〈個人外商セールス〉

- ▶会社とメンバー間の捉えの「ギャップ」を埋めるために、定期的な懇話会を実施して実態共有と提言を行い、「会社が把握していない状況」を確認し、改善につなげます(伊)
- ▶四半期に一度の職場懇話会の開催において、兼任役員も同席し、現場の声を直接伝えます(三)

〈法人外商〉

- ▶執行部による話しやすい雰囲気づくり(ex 部長紹介広報作成)と職場懇話会において兼任役員全員で発言することで、参画意識を向上させます。

▶「働き方の改善」「やりがい向上」「納得度向上」など、それぞれの職場課題解決に向けた活動計画を推進します。

兼任執行委員がやるべきこと

【全体】組合役員チーム内と、組合員に向けた存在意義向上を目指します

〈伊勢丹外商〉

- ▶役員全員で「職場改善」のための声の吸い上げと議論をおこなえるよう、組合役員チームと現場メンバーへ発信声掛けを行います。

〈三越外商〉

- ▶メンバーへの積極的声掛けと根本課題の確認を行い、認知度向上につなげます。

〈法人外商〉

- ▶メンバーに寄り添って声を「聴き」、職場委員会です主体的に「話し合い」、会社に対してメンバーの代表として積極的に「伝える」ことを行います。

専従執行委員がやるべきこと

【全体】職場区リーダーのサポートを行います

〈伊勢丹外商〉

- ▶支部共通や本部の活動の発信とりまとめを行います。

〈三越外商〉

- ▶各担当ごとの役割分担と方向性の明示を行い、活動に対する労使間の調整を行います。

〈法人外商〉

- ▶兼任役員が主体的に活動できるための全面的なサポートを行います。
- ▶VOICEサイクルの活性化の下支えと、メンバーにとってわかりやすい広報物作成による「知らせる」の推進を行います。

新宿 分会

第11期
前半年度
分会活動
テーマ

メンバーにとって、組合は安心して声を届けられ、そして組合の存在が必要と思ってもらえるために、メンバーの真の声に寄り添い続けます。

重点項目

主体的な
VOICEサイクル

信頼感を持った
経営との対話

分会独自の活動

重点項目アクション宣言

▶ 「聴く、話し合う」の質の向上に向けた具体的なアクション

- ・ 職場委員を中心とし、職場委員の「課題と感じていること」と連動したVOICEサイクルを執行委員と共に実行します。また、メンバーの声を集約する機会を強化し、問題解決につなげます。

▶ 「伝え、知らせる」の具体的なアクション

- ・ 兼任役員が参画した各営業部との職場懇話会を活性化し、メンバーの声を兼任役員から直接伝えます。
- ・ 更なる意見集約を意識して、広報を通じてメンバーの組合活動を知る機会を強化します。

▶ 分会特性に合わせた課題解決アクション

- ・ 第10期から継続して、メンバーの声を聴くための「聴くスキル」強化のため、ナナメンター活動の範囲を広げます。
- ・ メンバーの相互理解、役員の窓口を明確にするためのお買場名鑑を完成し、周知を強化します。
- ・ 役員の役割分担を明確にし、執行委員・評議員は制度の構築に、より深く関わります。

重点取り組み

▶ 成果が実感できるレベルとして

- ・ 新宿分会は営業部ごとのチーム制で、兼任役員の役割分担を明確にし、執行委員・評議員・職場委員と連携しながら、職場委員会・テーマ別VOICEの実施に取り組みます。

▶ 成果に繋がるレベルとして

- ・ 職場委員会・テーマ別VOICE等で集めた声は執行委員から経営に伝えます。職場懇話会の頻度を高く密に実施し、その先に循環するVOICEサイクルへと取り組みます。

▶ 分会特性を活かした具体的なアクション

- ・ 新宿分会全体でメンバーの真の声を吸い上げるため、「聴くスキル」強化の活動を行います。
- ・ お買場名鑑は全所属分を作成し、完成します。
- ・ 自分事としてそして制度の理解につなげるために勉強会を実施し、より良い制度構築につなげます。

兼任執行委員がやるべきこと

- ▶ 兼任執行委員は職場委員と連携し営業部内のテーマ別VOICEのサイクルを自ら推進します。
- ▶ チーム内の営業部ごとの職場懇話会を活性化し、営業部同士の連携の土台を作ります。

専従執行委員がやるべきこと

- ▶ 専従は全ての役員が現場で活躍し主体的な組合活動をするためのサポートをし、新宿分会全体がONEチームとなるための働きかけを行います。

日本橋 分会

第11期
前半年度
分会活動
テーマ

～Japan Bridge～

互いの理解と尊重からつながる架け橋に
笑顔あふれる職場へ

重点項目

主体的な
VOICEサイクル

信頼感を持った
経営との対話

分会独自の活動

重点項目アクション宣言

- ▶ 組織の方針等の理解を進めた上で、組合役員として様々なメンバーの意見を聞くことができる土壌をつくります。
- ▶ 職場での納得感向上のため相互理解を進め、正しく問題や課題を抽出できるようにしていきます。

- ▶ メンバーからの声を経営に伝えると同様に経営への理解をメンバーに促進していきます。
- ▶ 支部の労働福祉ビジョンを共有し、今後の日本橋店の姿を議論します。

- ▶ 正しい働き方をメンバーに啓発するとともに各部署の業務改革が進んでいるかを確認していきます。
- ▶ 様々な事情を抱えたメンバーが働く上での相互尊重を進めていける風土作りに取り組みます。

重点取り組み

- ▶ 組合役員同士での職場委員会を使った意識と知識の啓発を進めます。
- ▶ 「聴く」を意識するためのメンター活動を推進します。

- ▶ 職場懇話会での内容を広報としてメンバーへ発信し、経営・メンバーの相互理解を深めていきます。
- ▶ 安全衛生委員会などの労使会議を活用し、エンゲージメント向上のためのメンバーからの要望を伝えていきます。

- ▶ 職場懇話会や時間管理確認会を活用し、業務改革の進捗を確認します。
- ▶ メンバーへ向けての正しい知識の啓発を広報などで実施します。
- ▶ 育児・介護などインクルージョンに向けた啓発活動を推進します。

兼任執行委員がやるべきこと

- ▶ 所属する各営業部毎に「聞く」と「伝える」を意識し各役員が自律的に動くためのチームビルディングを推進します。
- ▶ 吸い上げるだけでなく、メンバーに「伝える」を意識した活動を行います。

専従執行委員がやるべきこと

- ▶ 声が出にくいメンバーから意見が出やすくするための仕組み作りを進めます。
- ▶ 経営との対話を持ち、その情報を正しく読み解き発信していきます。

銀座 分会

第11期
前半年度
分会活動
テーマ

メンバーが健全に働ける様、 伴走し続ける組合活動

重点項目

主体的な
VOICEサイクル

信頼感を持った
経営との対話

分会独自の活動

重点項目アクション宣言

「聴く・話し合う」

- ▶ メンバーが安心して役員と対話ができる様、役員のコミュニケーションスキル向上を図ります
- ▶ 職場の問題・課題意識向上を図ります

「伝える」、「知らせる」

- ▶ 店方針 & 取組の効果検証、サポートを行います。メンバーへ正しい方針の理解促進、知識の波及を行います

「分会独自」

- ▶ 生産性向上とES向上の側面から、メンバーが働き方に満足度と納得性が高い状態を目指します
- ▶ I (one)・MGUの取組みにより、役員の気づきの機会を作ります

重点取り組み

- ▶ 質の高い意見交換ができる土壌を築きます(傾聴スキル、アサーティブコミュニケーション等の学び等)、ナナメンター活動を推進します
- ★ team① キャリアサポート(人材育成、育児・介護等)を牽引します

- ▶ 役員への事前の意見の吸い上げ、効果検証のサイクルを作り、メンバーへ正しい方針の理解促進も行います
- ★ team② 広報発信のあり方の研究、メンバーへの波及方法を強化します

- ▶ 安心安全・リスク管理の観点を持ち、ES向上の取り組み(福利厚生含む:食堂・休憩所等)のサポートを行います
- ★ team③ 時間管理データ等を利用し、業務改善の進捗確認(要員配置と働き方)と問題提起・解決を行います

兼任執行委員がやるべきこと

- ▶ 全役員が活躍できている状態を作ります
➡ 執行委員は、評議員・職場委員の①~③のチームリーダーとして動きます

専従執行委員がやるべきこと

- ▶ 役員同士、役員とメンバー、メンバー同士等、相互尊重、相互理解促進の仕組み作り、主に3チームの推進サポート
➡ VOICEサイクルの推進の土壌を作ります

立川 分会

第11期
前半年度
分会活動
テーマ

メンバーの「働きがい」に繋げるため
信頼関係の土台を構築し、
職場風土の改善に取り組みます。

重点項目

主体的な
VOICEサイクル

信頼感を持った
経営との対話

分会独自の活動

重点項目アクション宣言

▶ 「聴く・話し合う」の質の向上に向けた具体的なアクション
・立川分会一体となり「コミュニケーション」を軸に現状把握、メンバーの声を聴く機会を強化し、相互尊重を向上するための具体的なアクションにつなげます。

▶ 「伝え、知らせる」具体的なアクション
・執行委員中心に現場メンバーの声を直接経営に意見提言します。職場委員を含めメンバーの声に対しフィードバックを行い、次のVOICEサイクルに自然と循環する状態を目指します。

▶ 分会特性に合わせたアクション
・職場風土改善のコミュニケーションの活性化には、兼任役員の方が必要となるため「聴く力」を強化し、ナナメンターの推進に努めます。
・支店分会同士の連携を強化します。

重点取り組み

▶ 課題＝あらゆる場面でのコミュニケーション実態を把握するためにヒアリングを活用。「コミュニケーション」をキーワードにしたテーマ別VOICEを開催し状況を確認する。また状況を確認するためのアンケートを実施することで、現状の見える化を目指します。

▶ メンバーの声や意見提言は、より現場に近い兼任役員(執行委員)から会社側へ伝えます。
▶ ただ伝えるだけでなく、組合に相談したことによって変わる…と実感してもらえるように実行し、タイムリーに進捗状況を報告します。

▶ 「聴く力」強化のため、職場委員会等を通じ実践を中心とした勉強会を定期的(3カ月に1回を目途)に取り組みます。
▶ 支店ならではの課題や各分会活動の好事例を共有し合う機会を定期的の実施し、立川分会の活動活性化につなげます。

兼任執行委員がやるべきこと

▶ VOICE・職場委員会の議題・仮説設定をし、評議員・職場委員が運営、情報共有、議論ができるよう連携・巻き込んだ活動を行います。職場懇話会で意見提言し、メンバーには広報にて情報共有し、VOICEサイクルを意識した活動を行います。

専従執行委員がやるべきこと

▶ 立川分会全体として職場風土改善の取り組みのため、兼任役員との連携をより高めます。また、VOICEサイクルの進捗を適宜確認し、プロセスを提示しながら兼任役員をサポートしていきます。

浦和 分会

第11期
前半年度
分会活動
テーマ

成果を実感できる組合活動を行い、
メンバーに必要とされる存在を
目指します!

重点項目

主体的な
VOICEサイクル

信頼感を持った
経営との対話

分会独自の活動

重点項目アクション宣言

- ▶ 取り組み課題は「業務改革の推進」です。
- ▶ 担当、領域別の業務改革状況の確認と課題の抽出を行い、改善行動に取り組みます。

- ▶ 「業務改革」について労使で課題を共通認識し、双方で改善行動を行います。
- ▶ 浦和店労使で取り組む姿勢を明確にし、メンバーに発信します。

- ▶ 浦和店におけるカスタマー対応の推進を行います。
- ▶ メンバーが不安なく顧客対応を行える環境を目指します。
- ▶ コミュニケーション意識の醸成を行います。

重点取り組み

- ▶ 兼任メンバー主体のVOICEサイクルを実行します。担当ごとにテーマ別VOICEを実施し、改善アクションを行います。
- ▶ BTS、IMBSの業務改革状況とフロアスタイリストの取り組み確認を行います。
- ▶ 立川店との定期的な情報交換(合同職場委員会)を行います。

- ▶ 兼任メンバー参加の職場懇話会を実施し、直接「伝える」ことを行います(四半期に1度)。
- ▶ 店舗戦略の確認とその内容に基づくサポートを行います。

- ▶ アンケート調査に基づくカスタマー対応の声の共有と対策の要望を行います。
- ▶ ガイドラインの浸透とそれに基づく浦和店対応マニュアル作成への促しを行います。
- ▶ メンターを仕組化します(メンター2名の育成)。
- ▶ 浦和店独自レクリエーションを実施します。

兼任執行委員がやるべきこと

- ▶ 改善事項の推進、取り組みを行います。
- ▶ テーマ別VOICE運営、発信取り纏めを行います。
- ▶ 組合役員の認知度向上に向けて取り組みます。

専従執行委員がやるべきこと

- ▶ 各担当ごとの役割分担と方向性の明示を行います。
- ▶ 改善事項の推進、取り組みを行います。
- ▶ 労使間での取り組み調整を行います。

執行委員

<p>支部執行委員長</p>  <p>本部副執行委員長 川原林 尚子 労働組合</p>	<p>支部副執行委員長</p>  <p>本部執行委員 中村 毅史 労働組合</p>	<p>支部副執行委員長</p>  <p>本部執行委員 佐藤 充彦 労働組合</p>	<p>支部副執行委員長</p>  <p>本部副執行委員長 田中 昭宏 労働組合</p>	<p>支部委員長</p>  <p>本部書記長 玉谷 謙一郎 労働組合</p>	<p>支部書記長</p>  <p>本部執行委員 杉田 基彰 労働組合</p>	
<p>支部書記次長</p>  <p>小松 義尚 労働組合</p>	<p>支部書記次長</p>  <p>眞鍋 恵 労働組合</p>	<p>支部書記次長</p>  <p>田中 慧美 労働組合</p>	<p>支部執行委員</p>  <p>池上 芽 労働組合</p>	<p>支部執行委員</p>  <p>太田 美那子 労働組合</p>	<p>支部執行委員</p>  <p>奥田 陽美 労働組合</p>	
<p>支部執行委員</p>  <p>阿部 美紀 労働組合</p>	<p>支部執行委員</p>  <p>千勝 直子 店舗戦略統括部 店舗運営部</p>	<p>支部執行委員</p>  <p>吉田 徹介 第1MDグループ ギフトデザイン営業部 企画担当(施策)</p>	<p>支部執行委員</p>  <p>澤田 麻実 第1MDグループ リーシング部池袋 サンシャインシティALTA</p>	<p>支部執行委員</p>  <p>折目 安芸 第2MDグループ グループMD部 計画・総務・コンプライアンス</p>	<p>支部執行委員</p>  <p>馬淵 直子 オンラインストアグループ デジタル事業運営部 レヴワールズ</p>	<p>支部執行委員</p>  <p>名古屋 友里 国内出向 三越伊勢丹ソレイユ</p>
<p>支部執行委員</p>  <p>中村 則一 国内出向 スタジオアルタ</p>	<p>支部執行委員</p>  <p>染谷 あず美 外商統括部個人外商グループ 伊勢丹外商部 第二担当(第三営業)</p>	<p>支部執行委員</p>  <p>石津 南 外商統括部 個人外商グループ三越外商部 第二担当(第六営業)</p>	<p>支部執行委員</p>  <p>染谷 圭祐 外商統括部 個人外商グループ三越外商部 第二担当(第八営業)</p>	<p>支部執行委員</p>  <p>高橋 亜希 外商統括部個人外商グループ スペシャリスト営業部 イセタンハネダストア(メンズ)T1</p>	<p>支部執行委員</p>  <p>梅澤 泰介 外商統括部 法人外商グループ 法人第2営業部営業</p>	<p>支部執行委員</p>  <p>小屋敷 透 外商統括部法人外商グループ 法人第3営業部 営業商品スクールEC</p>
<p>支部執行委員</p>  <p>稲村 千恵子 外商統括部法人外商グループ 法人第3営業部 営業推進 物流コンタクトセンター</p>	<p>支部執行委員</p>  <p>登林 隆太 伊勢丹新宿本店 総務部 庶務・施設・経理</p>	<p>支部執行委員</p>  <p>池田 英生 伊勢丹新宿本店 営業計画部 営業推進</p>	<p>支部執行委員</p>  <p>北野 深雪 伊勢丹新宿本店 婦人・宝飾時計・雑貨・子供 営業部販売担当</p>	<p>支部執行委員</p>  <p>今田 裕子 伊勢丹新宿本店 婦人・宝飾時計・雑貨・子供 営業部エタernal</p>	<p>支部執行委員</p>  <p>渡辺 泰介 伊勢丹新宿本店 紳士営業部 販売担当</p>	<p>支部執行委員</p>  <p>岩本 智美 伊勢丹新宿本店 紳士営業部 イセタンメンズレジデンス</p>
<p>支部執行委員</p>  <p>風間 佳子 第1MDグループ 新宿食品レストラン商品部 計画担当</p>	<p>支部執行委員</p>  <p>阪根 尚樹 第1MDグループ 新宿食品レストラン商品部 元階管事</p>	<p>支部執行委員</p>  <p>安藝 琴音 第2MDグループ 新宿婦人・子供商品部 TOKYOクローゼット</p>	<p>支部執行委員</p>  <p>佐々木 直美 三越日本橋本店 総務部 施設・庶務・経理</p>	<p>支部執行委員</p>  <p>池内 香苗 三越日本橋本店 営業統括部第1営業部 販売担当(カテゴリー・セールス)</p>	<p>支部執行委員</p>  <p>木村 菜穂子 三越日本橋本店 営業統括部 第2営業部販売担当</p>	<p>支部執行委員</p>  <p>山中 愛 三越日本橋本店 営業統括部第2営業部 本館3F(ミグジュアリー)</p>
<p>支部執行委員</p>  <p>渡邊 敦紀 三越銀座店 第2営業部 特選・ファッション雑貨1</p>	<p>支部執行委員</p>  <p>藤野 宏美 三越銀座店 総務部 渉外・庶務・コンプライアンス</p>	<p>支部執行委員</p>  <p>五十嵐 直 三越銀座店 第1営業部付 (計画)</p>	<p>支部執行委員</p>  <p>篠崎 信彦 伊勢丹立川店 営業部 食品・レストラン</p>	<p>支部執行委員</p>  <p>鈴木 理絵 伊勢丹立川店 外商担当 第二営業</p>	<p>支部執行委員</p>  <p>田島 峻一郎 伊勢丹浦和店 営業部 6F</p>	<p>支部執行委員</p>  <p>井上 亮 伊勢丹浦和店 営業部計画担当 (CRM推進・売出宣伝広告)</p>

本社・周辺 分会

分会長



中村 毅史

労働組合

第11期
分会活動



分会担当 執行委員



阿部 美紀

労働組合

分会担当 執行委員



眞鍋 恵

労働組合

分会担当 執行委員



小松 義尚

労働組合

分会担当 執行委員



田中 慧美

労働組合

分会担当 執行委員



千勝 直子

店舗戦略統括部
店舗運営部

分会担当 執行委員



吉田 徹介

第1MDグループ
ギフトデザイン営業部
企画担当(施策)

分会担当 執行委員

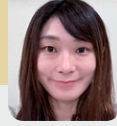

澤田 麻実

第1MDグループ
リーシング部
新宿ALTA

分会担当 執行委員



折目 安芸

第2MDグループ
グループMD部
計画・総務・コンプライアンス

分会担当 執行委員



馬淵 尚子

オンラインストアグループ
デジタル事業運営部
レヴワールズ

分会担当 執行委員



名古屋 友里

国内出向
三越伊勢丹ソレイユ

分会担当 執行委員



中村 則一

国内出向
スタジオアルタ

支部評議員



支部大会代議員

町村 敬文

顧客戦略統括部
CRM推進部

支部評議員



支部大会代議員

伊藤 彩香

店舗戦略統括部
店舗運営部
DX化推進

支部評議員



支部大会代議員

濱崎 慶子

第1MDグループ
グループMD部
計画・総務・コンプライアンス

支部評議員



支部大会代議員

佐々木 有加

第1MDグループ
グループMD部
拠点ネットワーク

支部評議員



支部大会代議員

霞 怜子

第1MDグループ
定期宅配営業部
マーケティング

支部評議員



支部大会代議員

清川 奈津子

第1MDグループ
ギフトデザイン営業部
企画担当(営業推進)

支部評議員



支部大会代議員

松山 清

第1MDグループ
プロモーション商品部
計画担当

支部評議員



支部大会代議員

藤田 結子

第1MDグループ
リーシング部
テナント開発

支部評議員



支部大会代議員

岡部 麻衣

第2MDグループ
グループMD部
拠点ネットワーク

支部評議員



支部大会代議員

水野 真人

第2MDグループ
グループMD部
拠点ネットワーク

支部評議員



支部大会代議員

星野 元登

オンラインストアグループ
EC運営部
コンタクトセンター担当(運営)

支部評議員



支部大会代議員

永田 多恵子

オンラインストアグループ
デジタルベース運営部
インフラ推進

支部評議員

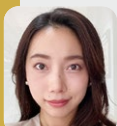

支部大会代議員

前田 美穂

オンラインストアグループ
デジタル事業運営部
アムグリーン

支部評議員



支部大会代議員

仲田 朝彦

オンラインストアグループ
デジタル事業運営部
レヴワールズ

支部評議員



支部大会代議員

後藤 茂

出向HDS
財務経理統括部
営業経理部

支部評議員



支部大会代議員

堀江 藍

国内出向
スタジオアルタ

支部評議員



支部大会代議員

室井 正美

国内出向
スタジオアルタ

支部評議員



支部大会代議員

谷 洋樹

国内出向
三越伊勢丹
ニコウトラベル

支部評議員



支部大会代議員

鈴木 栄子

国内出向
三越伊勢丹
ビジネスサポート

職場委員



職場委員

星野 杏花

顧客戦略統括部
顧客戦略部
海外顧客担当

職場委員



職場委員

藤沢 悦子

店舗戦略統括部
営業管理部
取組先・契約管理担当

職場委員



職場委員

赤沢 桂子

店舗戦略統括部
営業管理部
取組先・契約管理担当

職場委員

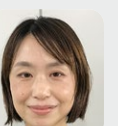

職場委員

寺田 有妃子

第1MDグループ
ギフトデザイン営業部
CS担当(販売)

職場委員



職場委員

高橋 寿典

第1MDグループ
プロモーション商品部
食品

職場委員



職場委員

松林 豊和

第1MDグループ
プロモーション商品部
イベントマッチング

職場委員



職場委員

杉中 まり

第1MDグループ
リーシング部付
(計画)

職場委員



職場委員

稲田 さやか

第1MDグループ
リーシング部
mi-ts国分寺

職場委員

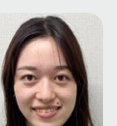

職場委員

山本 絵理

第1MDグループ
リーシング部
F&Tイセタン

職場委員



職場委員

伊東 真理

第2MDグループ
グループMD部
商品登録

職場委員



職場委員

大村 美千代

第2MDグループ
グループMD部
EC計画・登録推進

職場委員



職場委員

安達 富美子

第2MDグループ
化粧品MD部付
(計画)

職場委員



職場委員

糟谷 真登香

第2MDグループ
呉服営業部付
(計画)

職場委員



職場委員

岩岡 真裕

オンラインストアグループ
EC運営部

職場委員

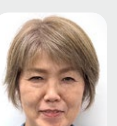

職場委員

松岡 三香

オンラインストアグループ
EC運営部
コンタクトセンター
担当(イセタンア)

 職場委員 新井 涼平 オンラインストアグループ EC運営部コンタクトセンター 担当(オンラインS)	 職場委員 笠原 光花 オンラインストアグループ デジタルベース運営部 計画	 職場委員 木場 一江 オンラインストアグループ デジタルベース運営部 デジタルベース	 職場委員 岡本 拓 オンラインストアグループ デジタル事業運営部 ふるさと納税	 職場委員 岡島 史明 出向HDS 経営戦略統括部 事業開発部	 職場委員 海老澤 百代 国内出向 エムアイカード	 職場委員 角野 亜希子 国内出向 スタジオアルタ
--	--	---	--	---	--	--

 職場委員 秋場 ゆみえ 国内出向 スタジオアルタ	 職場委員 大島 淳稔 国内出向 三越伊勢丹 ビジネスサポート	 職場委員 葛西 智恵子 国内出向 三越伊勢丹 ビジネスサポート	 職場委員 若狭 俊之 国内出向 三越伊勢丹 プロパティデザイナー
---	--	---	--

 職場委員 池上 芽 労働組合	 職場委員 小松 義尚 労働組合	 職場委員 染谷 あず美 個人外商グループ 伊勢丹外商部 第二担当(第三営業)	 職場委員 石津 南 個人外商グループ 三越外商部 第二担当(第六営業)	 職場委員 染谷 圭祐 個人外商グループ 三越外商部 第二担当(第八営業)
--	---	--	---	--

外商統括 分会

分会長



佐藤 充彦

労働組合

第11期
分会活動

分会担当 執行委員



池上 芽

労働組合

分会担当 執行委員



小松 義尚

労働組合

分会担当 執行委員



染谷 あず美

個人外商グループ
伊勢丹外商部
第二担当(第三営業)

分会担当 執行委員

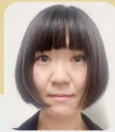

石津 南

個人外商グループ
三越外商部
第二担当(第六営業)

分会担当 執行委員



染谷 圭祐

個人外商グループ
三越外商部
第二担当(第八営業)

分会担当 執行委員



高橋 亜希

個人外商グループ
スペシャリスト営業部
イセタンメダスタ(メンズ)T1

分会担当 執行委員



梅澤 泰介

法人外商グループ
法人第2営業部営業

分会担当 執行委員



小屋敷 透

法人外商グループ
法人第3営業部
営業・商品・スクールEC

分会担当 執行委員



荒川 千恵子

法人外商グループ
法人第3営業部
営業推進 物流・コンタクトセンター

支部評議員



支部大会代議員
本橋 晃一郎

個人外商グループ
伊勢丹外商部
第一担当(第一営業)

支部評議員



支部大会代議員
関川 晃彦
個人外商グループ
伊勢丹外商部
第一担当(第一営業)

支部評議員



支部大会代議員
豊島 智子
個人外商グループ
伊勢丹外商部
第二担当(第二営業)

支部評議員



支部大会代議員
立石 江利
個人外商グループ
三越外商部
第一担当(第三営業)

支部評議員



支部大会代議員
柴田 徹
個人外商グループ
三越外商部
第二担当(第六営業)

支部評議員



支部大会代議員
周 楷涛
個人外商グループ
グローバルCS担当
アテンダント(グローバル・新宿)

支部評議員



支部大会代議員
田尻 由味子
個人外商グループ
グローバルCS担当
カスタマーサービス(伊勢丹)

支部評議員



支部大会代議員
江馬 美和
個人外商グループ
スペシャリスト営業部
三越伊勢丹スクール新宿

支部評議員



支部大会代議員
稲葉 理奈
法人外商グループ
営業計画部

支部評議員



支部大会代議員
清水 敦史
法人外商グループ
法人第3営業部
営業・商品・スクールEC

職場委員



職場委員
鵜籠 威行
個人外商グループ
営業計画部

職場委員



職場委員
後藤 愛
個人外商グループ
伊勢丹外商部
第一担当(第一営業)

職場委員



職場委員
大場 新菜
個人外商グループ
伊勢丹外商部
第一担当(第一営業)

職場委員



職場委員
木村 和代
個人外商グループ
伊勢丹外商部
第一担当(第二営業)

職場委員



職場委員
坂田 寿子
個人外商グループ
伊勢丹外商部
第二担当付

職場委員



職場委員
橋本 泰葉
個人外商グループ
三越外商部
第一担当(特別営業)

職場委員



職場委員
高橋 亜弓
個人外商グループ
三越外商部
第一担当(第二営業)

職場委員



職場委員
隅川 祥子
個人外商グループ
三越外商部
第二担当(第七営業)

職場委員



職場委員
青木 勇
個人外商グループ
三越外商部
第二担当(第七営業)

職場委員



職場委員
伊東 順子
個人外商グループ
三越外商部
第二担当(第七営業)

職場委員



職場委員
高野 智広
個人外商グループ
三越外商部
第二担当(第八営業)

職場委員



職場委員
松崎 愛
個人外商グループ
グローバルCS担当
アテンダント(伊勢丹)

 職場委員 林 麻里江 個人外商グループ グローバルICS担当 アテンダント(伊勢丹)	 職場委員 大和田 潤子 個人外商グループ グローバルICS担当 カスタマーサービス(伊勢丹)	 職場委員 山中 英恵 個人外商グループ グローバルICS担当 アテンダント(三越)	 職場委員 山浦 政子 個人外商グループ グローバルICS担当 アテンダント(グローバル銀座)	 職場委員 イン セイ 個人外商グループ グローバルICS担当 アテンダント(グローバル日本橋)	 職場委員 田中 美名 個人外商グループ グローバルICS担当 カスタマーサービス(三越)	 職場委員 三田 悠江 個人外商グループ グローバルICS担当 カスタマーサービス(三越)
 職場委員 亀山 佐保 個人外商グループ スペシャリストア営業部 計画	 職場委員 室伏 あかね 個人外商グループ スペシャリストア営業部 六本木サロネ	 職場委員 野原 恵美子 個人外商グループ スペシャリストア営業部 三越伊勢丹スクール日本橋	 職場委員 糸櫻 敦 法人外商グループ 法人第2営業部営業	 職場委員 今野 奈緒 法人外商グループ 法人第2営業部営業	 職場委員 竹内 健 法人外商グループ 法人第3営業部 営業・商品・スクールEC	 職場委員 伊藤 敏隆 法人外商グループ 法人第3営業部 営業・商品・スクールEC
 職場委員 岡野 真由美 個人外商グループ 法人第3営業部 営業推進・物流・コンタクトセンター						

新宿 分会

分会長

杉田 基彰
労働組合

第11期
分会活動

分会担当 執行委員  太田 美那子 労働組合	分会担当 執行委員  川原林 尚子 労働組合	分会担当 執行委員  玉谷 謙一朗 労働組合	分会担当 執行委員  田中 慧美 労働組合	分会担当 執行委員  眞鍋 恵 労働組合
---	---	--	--	---

分会担当 執行委員  登林 隆太 総務部 庶務・施設・経理	分会担当 執行委員  池田 英生 営業計画部 営業推進	分会担当 執行委員  北野 深雪 婦人・宝飾時計・ 雑貨・子供営業部 販売担当	分会担当 執行委員  今田 裕子 婦人・宝飾時計・ 雑貨・子供営業部 エターナル	分会担当 執行委員  渡辺 泰介 紳士営業部 販売担当
---	---	---	---	---

分会担当 執行委員  岩本 智美 紳士営業部 イゼタンメンズ レジデンス	分会担当 執行委員  風間 佳子 第1MDグループ 新宿食品・レストラン商品部 計画担当	分会担当 執行委員  阪根 尚樹 第1MDグループ 新宿食品・レストラン商品部 元階催事	分会担当 執行委員  安藝 琴音 第2MDグループ 新宿婦人・子供商品部 TOKYOクローゼット	支部評議員  河原 紅子 総務部 人事・労務厚生	支部評議員  福島 健介 営業計画部 営業推進	支部評議員  池田 綾香 営業運営部 店舗オペレーション
---	---	---	---	---	---	--

支部評議員  浅川 亜子 食品・レストラン営業部 洋酒・和酒	支部評議員  大澤 美奈子 食品・レストラン営業部 レストラン・各階喫茶	支部評議員  中村 美友 化粧品営業部 ビューティアボセカリー	支部評議員  高山 康平 婦人・宝飾時計・ 雑貨・子供営業部付 (計画)	支部評議員  浅賀 真衣 婦人・宝飾時計・ 雑貨・子供営業部 モード1	支部評議員  上原 陽子 婦人・宝飾時計・ 雑貨・子供営業部 モード2	支部評議員  鳥田 有加 婦人・宝飾時計・ 雑貨・子供営業部 エターナル
--	--	---	---	---	--	---

 支部評議員 支部大会代議員 原田 梨沙 ライフデザイン営業部 販売担当 (ライフデザイン)	 支部評議員 支部大会代議員 佐々木 えりさ 第1MDグループ 新宿ライフデザイン商品部 計画担当	 支部評議員 支部大会代議員 松澤 貴美 第2MDグループ 新宿婦人・子供商品部 計画担当	 支部評議員 支部大会代議員 芳賀 志保 第2MDグループ 新宿紳士商品部 計画担当	 支部評議員 支部大会代議員 馬越 恵 第2MDグループ 新宿紳士商品部 メンズコスメ	 支部評議員 支部大会代議員 歌田 賢一 第2MDグループ 呉服営業部 新宿(呉服)	 職場委員 伊藤 美文 営業運営部 店舗オペレーション
 職場委員 田邊 艶子 営業運営部 店舗オペレーション	 職場委員 藤原 久美子 営業運営部 POS運営	 職場委員 大細 起味子 営業運営部 POS運営	 職場委員 吉野 なるみ 営業運営部 食品POS運営	 職場委員 木本 昭子 営業運営部 店内案内・店内サービス	 職場委員 飯田 華菜子 営業運営部 店内案内・店内サービス	 職場委員 中根 麻里子 営業運営部 電話交換
 職場委員 生江 めぐみ 食品レストラン営業部 販売担当	 職場委員 舟山 展代 食品レストラン営業部 惣菜・元催催事・和特選	 職場委員 小林 結 食品レストラン営業部 洋酒・和酒	 職場委員 足立 ちなみ 化粧品営業部付 (計画)	 職場委員 丸山 道子 化粧品営業部 ビューティアポセカリー	 職場委員 土屋 瑞貴 化粧品営業部 ビューティアポセカリー	 職場委員 石田 千佳 化粧品営業部 化粧品
 職場委員 日野 可菜 婦人・宝飾時計・ 雑貨・子供営業部 販売担当(婦人服・子供)	 職場委員 八木 晴菜 婦人・宝飾時計・ 雑貨・子供営業部 販売担当(宝飾・時計)	 職場委員 竹内 絵里子 婦人・宝飾時計・ 雑貨・子供営業部 SEED・LEAF	 職場委員 永川 恵 婦人・宝飾時計・ 雑貨・子供営業部 ハンドバッグ	 職場委員 荒井 優希 婦人・宝飾時計・ 雑貨・子供営業部 婦人靴	 職場委員 奥谷 竜平 婦人・宝飾時計・ 雑貨・子供営業部 アーバンクローゼット	 職場委員 本田 紗貴 婦人・宝飾時計・ 雑貨・子供営業部 プロジェクト
 職場委員 大川 真理 婦人・宝飾時計・ 雑貨・子供営業部 モード1	 職場委員 足立 優波 婦人・宝飾時計・ 雑貨・子供営業部 子供	 職場委員 伏見 乃々 婦人・宝飾時計・ 雑貨・子供営業部 子供	 職場委員 近藤 有紀 紳士営業部 販売担当	 職場委員 伊東 南 紳士営業部 メンズコスメ	 職場委員 齋藤 美幸 紳士営業部 メンズアクセサリ	 職場委員 横田 レイ 紳士営業部 メンズクリエイターズ
 職場委員 鷺谷 真倫 ライフデザイン営業部 リビング・インテリア・ セレクト・プロモ	 職場委員 岩瀬 智哉 第1MDグループ 新宿食品レストラン商品部 他階催事	 職場委員 石井 理香 第1MDグループ ギフトデザイン営業部 CS(新宿ギフト・ライダル商品券)	 職場委員 高田 夏帆 第1MDグループ 美術営業部 新宿(アートギャラリー)	 職場委員 池尾 萌 第2MDグループ 新宿婦人・子供商品部 モード1(クリエイターズ)	 職場委員 三谷 小百合 第2MDグループ 新宿婦人・子供商品部 子供ファッション1	 職場委員 粕谷 瞳 第2MDグループ 新宿婦人・子供商品部 玩具・マタニティ・ベビー・スクールライ

日本橋 分会

分会長



中村 毅史

労働組合

第11期
分会活動



分会担当 執行委員



奥田 陽美

労働組合

分会担当 執行委員



田中 昭宏

労働組合

分会担当 執行委員



池上 芽

労働組合

分会担当 執行委員



阿部 美紀

労働組合

分会担当 執行委員



佐々木 直美

総務部
施設・庶務・経理

分会担当 執行委員



池内 香苗

営業統括部
第1営業部販売担当
(カテゴリーセールス)

分会担当 執行委員



恵良 菜穂子

営業統括部
第2営業部販売担当

分会担当 執行委員



山中 愛

営業統括部
第2営業部本館3F
(ミグジュアリー)

支部評議員



片根 羽菜

支部大会代議員
総務部
施設・庶務・経理

支部評議員



畔田 隆弘

支部大会代議員
営業統括部
営業計画・運営部
CRM推進

支部評議員



小林 典子

支部大会代議員
営業統括部
営業計画・運営部
CRM推進

支部評議員



加藤 由佳

支部大会代議員
営業統括部
営業計画・運営部
インフォメーション

支部評議員



矢崎 真太郎

支部大会代議員
営業統括部
第1営業部本館BF
(和洋総菜・フードコレクション)

支部評議員



伊藤 恵

支部大会代議員
営業統括部
第1営業部
サテライト店

支部評議員



大出 麻由

支部大会代議員
営業統括部
第2営業部本館4F
(婦人服・婦人雑貨・ゴルフ)

支部評議員



大田 陽奈子

支部大会代議員
営業統括部
第3営業部本館5F
(食器・生活雑貨・文具・歳時記)

支部評議員



芝崎 敏美

支部大会代議員
第1MDグループ
ギフトデザイン営業部CS
(日本橋ギフト・プライドル商品券)

支部評議員



密本 敬子

支部大会代議員
第1MDグループ
美術営業部付販売
(日本橋)

職場委員



助川 紫英美

職場委員
総務部
人事・労務・教育

職場委員



江本 清

職場委員
営業統括部
営業計画・運営部
業務運営・POS

職場委員



酒井 友子

職場委員
営業統括部
営業計画・運営部
インフォメーション

職場委員



鈴木 陽一

職場委員
営業統括部
第1営業部本・新館BF
(和洋菓子・菓遊庵)

職場委員



高山 広恵

職場委員
営業統括部
第2営業部本館BF
(和洋酒・ギフト)

職場委員



高松 弘

職場委員
営業統括部
第1営業部
他階催事

職場委員



浜口 理沙

職場委員
営業統括部
第2営業部
商品担当

職場委員

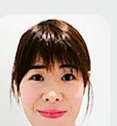

猿田 香織

職場委員
営業統括部
第2営業部本館1F
(化粧品)

職場委員

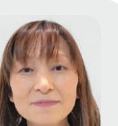

小熊 佳子

職場委員
営業統括部
第2営業部本館2・3F
(婦人服・婦人靴)

職場委員



多胡 あづさ

職場委員
営業統括部
第2営業部本館2F
(紳士服・紳士雑貨)

職場委員



仲 かりん

職場委員
営業統括部
第2営業部本館2F
(紳士服・紳士雑貨)

職場委員

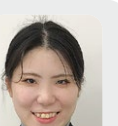

古村 彩乃

職場委員
営業統括部
第2営業部本館2F
(紳士服・紳士雑貨)

職場委員

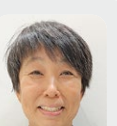

佐藤 美弥

職場委員
営業統括部
第2営業部本館7F
(ベビー子供服・シニアMD)

職場委員



川人 栄美

職場委員
営業統括部
第3営業部
販売担当(カテゴリーセールス)

職場委員

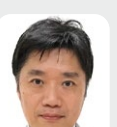

宮田 泰弘

職場委員
営業統括部
第3営業部本館5F
(食器・生活雑貨・文具・歳時記)

職場委員

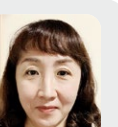

伊藤 恵美

職場委員
営業統括部
第3営業部本館5F
(食器・生活雑貨・文具・歳時記)

職場委員



飯塚 悠理絵

職場委員
営業統括部
第3営業部本館5F
(インテリア・寝具/スライフ)

職場委員



秋山 隼人

職場委員
第1MDグループ
美術営業部
日本橋(アートギャラリー)

職場委員

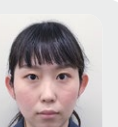

清水 絢子

職場委員
第1MDグループ
美術営業部
日本橋(工芸・画廊催事)

職場委員



今井 美奈子

職場委員
第2MDグループ
呉服営業部
日本橋(呉服)

職場委員



中島 万紀子

職場委員
営業統括部
サテライト営業部付
(運営)

職場委員



瀧口 恵理子

職場委員
営業統括部
サテライト営業部
三越いわき

職場委員

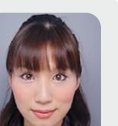

倉上 恵理子

職場委員
営業統括部
サテライト営業部
三越伊勢崎

職場委員



後藤 芳江

職場委員
営業統括部
サテライト営業部
三越牛久

職場委員

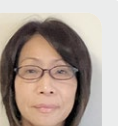

小池 陽子

職場委員
営業統括部
サテライト営業部
三越館林

職場委員



瀧澤 美由紀

職場委員
営業統括部
サテライト営業部
三越古河

職場委員



森元 順子

職場委員
営業統括部
サテライト営業部
三越久喜

 職場委員 柿沼 晴美 営業統括部 サテライト営業部 三越小山	 職場委員 小林 由美 営業統括部 サテライト営業部 三越桐生	 職場委員 有馬 悦子 営業統括部 サテライト営業部 三越鹿島	 職場委員 遠藤 正雄 営業統括部 サテライト営業部 三越羽生	 職場委員 中里 照美 営業統括部 サテライト営業部 三越春日部	 職場委員 金井塚 まどか 営業統括部 サテライト営業部 三越川越	 職場委員 増山 祥代 営業統括部 サテライト営業部 三越つくば
---	---	---	---	--	---	--

 職場委員 野原 弘美 営業統括部 サテライト営業部 三越五井	 職場委員 尾崎 奈美 営業統括部 サテライト営業部 三越館山	 職場委員 反田 恵子 営業統括部 サテライト営業部 三越臼井	 職場委員 越川 学美 営業統括部 サテライト営業部 三越東金	 職場委員 松山 玲子 営業統括部 サテライト営業部 三越茂原	 職場委員 萩野 直美 営業統括部 サテライト営業部 三越ユーカリが丘	 職場委員 地曳 多加江 営業統括部 サテライト営業部 三越木更津
--	--	--	--	--	--	--

 職場委員 助川 美智代 営業統括部 サテライト営業部 三越ひたちなか
--

銀座 分会

分会長

 渡邊 敦紀 第2営業部 特選・ファッション 雑貨1
--

第11期
分会活動

分会担当 執行委員  藤野 宏美 総務部 渉外・庶務 コンプライアンス	分会担当 執行委員  五十嵐 直 第1営業部付 (計画)	分会担当 執行委員  奥田 陽美 労働組合	支部評議員  米盛 邦彦 支部大会代議員 総務部 渉外・庶務 コンプライアンス	支部評議員  深山 裕未 支部大会代議員 販売サービス部 ストアアテンド
--	--	--	--	--

支部評議員  池谷 直美 支部大会代議員 第1営業部 総菜・催事・食品ギフト ギフトサロン	支部評議員  渡部 あゆみ 支部大会代議員 第2営業部 特選・ファッション 雑貨1	支部評議員  黒川 三千代 支部大会代議員 第2営業部 特選・ファッション 雑貨2	職場委員  菅野 広太 営業計画部 営業計画	職場委員  豊嶋 奈津子 販売サービス部 催事運営
---	---	---	--	---

職場委員  中田 朱美 販売サービス部 ストアインフォメーション	職場委員  中山 恵 第1営業部 総菜・催事・食品ギフト ギフトサロン	職場委員  立野 真弓 第1営業部 マーケットリカー	職場委員  秋田 香織 第1営業部 化粧品	職場委員  長井 成美 第2営業部 特選・ファッション 雑貨1	職場委員  保田 美麻 第2営業部 特選・ファッション 雑貨1	職場委員  米山 香穂 第2営業部 婦人・紳士1
--	--	--	---	--	--	--

職場委員  西澤 幸 第2営業部 婦人・紳士2	職場委員  町田 智彬 第2営業部 ベビー・子供	職場委員  岡本 梨奈 第2営業部 ライフデザイン	職場委員  三好 李奈 第2営業部 ギャラリー	職場委員  水元 かがり 第2営業部 宝飾・時計
---	--	---	---	--

立川 分会

分会長



篠崎 信彦

営業部
食品・レストラン

第11期
分会活動

分会担当 執行委員



鈴木 理絵

外商担当
第二営業

分会担当 執行委員



太田 美那子

労働組合

支部評議員



支部大会代議員

鈴木 順子
営業部
計画担当
(販売推進オペレーション)

支部評議員



支部大会代議員

江田 紗苗
営業部
計画担当
(販売推進オペレーション)

支部執行委員



支部大会代議員

川岸 翔
営業部
食品・レストラン

支部評議員



支部大会代議員

柏井 瑞穂
営業部
リビング・ベビー子供
呉服・宝飾・美術



職場委員

福平 美和子
営業部
食品・レストラン



職場委員

佐藤 千春
営業部
化粧品・ライフスタイル
特選・服飾雑貨



職場委員

小山 佳子
営業部
化粧品・ライフスタイル
特選・服飾雑貨



職場委員

峰岸 葵香
営業部
婦人服・紳士服



職場委員

三井 きよみ

営業部
婦人服・紳士服



職場委員

桐田 和恵
国内出向
三越伊勢丹ヒューマン
ソリューションズ(立川)



職場委員

渡部 鮎美
国内出向
テレコメティア

浦和 分会

分会長



佐藤 充彦

労働組合

第11期
分会活動

分会担当 執行委員



田島 峻一郎

営業部
6F

分会担当 執行委員



井上 亮

営業部
計画担当
(CRM推進・売出宣伝広告)

支部評議員



支部大会代議員

市川 悦子
営業部
B1F-7F

支部評議員



支部大会代議員

寶田 夏子
営業部
1F-5F

支部評議員



支部大会代議員

山本 美都子
外商担当
営業



職場委員

新野 智子
総務・業務部
総務推進・人事
労務厚生



職場委員

関川 清貴
総務・業務部
業務推進・BTS



職場委員

原口 和久
総務・業務部
業務運営・POS運営
催事運営



職場委員

岩崎 香
営業部
計画担当
(CRM推進・売出宣伝広告)



職場委員

海老名 渉
営業部
B1F-7F



職場委員

並木 真実子

営業部
1F-5F



職場委員

柴田 森江
営業部
2F-3F-4F



職場委員

藤岡 泉
外商担当付
(計画・管理)



職場委員

猪狩 よし子
外商担当
営業