

IMGUメッセージ



三越伊勢丹グループの
各拠点を訪ねてみたうさ!

イングちゃん 全国行脚!

P24~

ご当地グルメも
満喫したうさ!



“VOICE サイクル”
どのようにまわしてる!?

イングちゃん 潜入取材!

P4~



各職場の組合役員が
メンバーの声を起点に
活動した事例を紹介!



特集 本部社会貢献

～東北復興支援の取組み～

新たな世代へ紡いでいく想い……P14



三越伊勢丹グループ労働組合

発行: 2024年5月24日 / 発行人: 津田陽介 発行所: 三越伊勢丹グループ労働組合

〒160-0022 東京都新宿区新宿5-17-18 H&Iビル1階 TEL: 03-5273-5165 E-Mail: PR@imgu.or.jp



日頃より労働組合の活動への参画ありがとうございます。

今回のIMGUメッセージのテーマは昨年に続き、「VOICE活動」です。昨年のIMGUメッセージでは、VOICE活動の考え方を中心に紹介しましたが、今回の号では、特にこの1年間を通じて各支部での具体的な取り組み内容について紹介をしております。

VOICE活動では、主に「職場の改善活動」に取り組んでいますが、それぞれの職場の改善活動を効果的に行うには、その職場で働いているメンバーの参画が必要となります。こうした考え方から、IMGUではVOICE活動については、組合役員の皆さんはもちろんのこと、メンバーの皆さんも含めた全員参画を進めるべく、これまでも「VOICE活動のスキーム作り」「組合活動全般の整理」「組合役員育成」等、様々な取り組みを進めてまいりました。その結果、徐々に各職場の組合役員の皆さんを中心としたVOICE活動が進められる体制ができつつあります。

今IMGUメッセージでは、各職場にいらっしゃる各支部の組合役員が中心となった取り組み事例について、ご紹介をしておりますのでぜひご覧ください。

また、今回紹介した方の他にも、皆さんの職場も含めた様々な職場で、各支部の組合役員の皆さんが組合活動に取り組んで頂いています。皆さんの職場でのお困りごとがありましたら、お近くの組合役員までご相談ください。

全員参画で、より働きやすい職場作りに取り組んでいきましょう！

CONTENTS

3 本部活動報告

VOICEサイクル、どうまわしてる!?
イングちゃん潜入取材!

4 三越伊勢丹支部

6 岩田屋三越支部

8 名古屋三越支部

10 三越伊勢丹システム・ソリューションズ支部

11 エムアイカード支部

12 エムアイフードスタイル支部

13 三越伊勢丹ビジネス・サポート支部

14 本部社会貢献 災害を学ぶ

学びのススメ

18 みんなどんな学びをしている!?

自己啓発支援制度

20 安心 お得 共済会の制度を知ろう!使おう!

22 共済会の福利厚生 ベネフィット・ステーションの利用術

24 イングちゃん、全国行脚! 各支部&事務所紹介

政策政治

31 UA ゼンセン組織内議員の田村まみ議員に 会ってきました!

32 広報からのお知らせ

本部活動報告

2022年10月に、「VOICEサイクル」をキーワードに掲げ、本支部で取り組みを推進してきた第10期も、早くも残り半年となりました。4/24(水)には本部評議員会を開催し、全支部の本部役員・本部評議員がこれまでの活動を振り返るとともに、今後の活動にむけて、本支部の垣根を超えた熱心な議論や意見交換をおこないました。

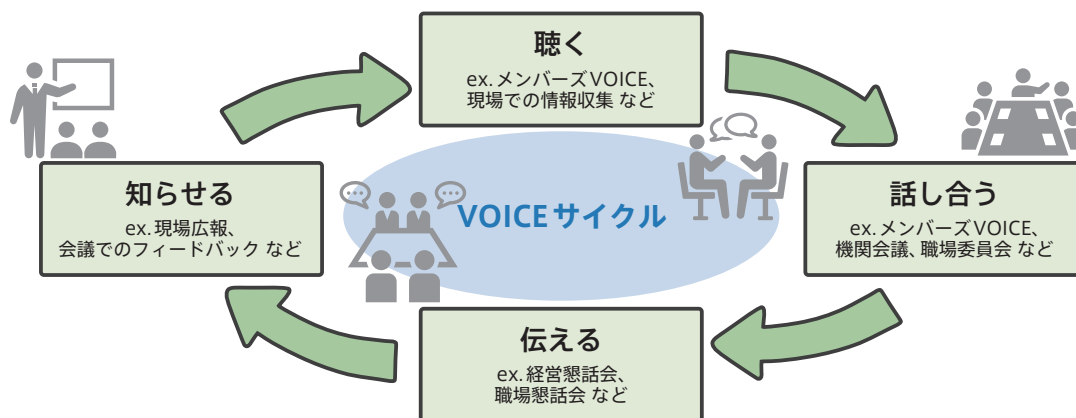

後半年度活動のポイント

▶「VOICEサイクル」を目的にしない、循環による課題解決

「VOICEサイクル」一つひとつの要素のブラッシュアップはもとより、サイクルの循環による課題解決に対して、より高い意識で臨む。

▶兼任役員・メンバーのさらなる参画推進

「VOICEサイクル」に対する兼任役員・メンバーのさらなる意識醸成や、活動参画のボトルネックの抽出と課題解決、各支部好事例の共有を目的とした活動に、継続的に取り組む。

▶問題解決力とマネジメント力の強化

問題解決力×「VOICEサイクル」による現場課題解決の実現と、組合役員のマネジメント力強化による支部一体となった活動を推進する。

本部評議員会での議論の様子

本支部の垣根を超え、活動の進捗や課題を話し合い、今後の活動につなげていきます。



Goodポイント(好事例)

- VOICEサイクル自体は支部内に浸透しつつある。
- 兼任役員への活動への参画がより一層進んでいる。会議の運営や議題設定を一任することでより職場・メンバー目線の内容となり充実したものとなった。
- アンケートをもとに会社と協議した結果、課題改善とともに生産性向上につながり、「声」を届けてくれたメンバーに喜んでもらった。
- 職場委員会は毎回高い出席率になっており、組合に意見することの意義が理解されつつあると感じる。
- 動画配信や、Formsによる意見集約など、以前はできなかったことが最近ではできるので、さまざまなツールを駆使して、「声」を吸い上げ、伝えていきたい。



Mottoポイント(課題)

- サイクルの循環はできているが、成果(課題解決)につながっているとは言い切れない。
- メンバーから「声」が吸い上がる仕組みはできつつあるが、「声」から本質的な課題への抽出を強化したい。
- 職場課題の解決のためには、的確に「伝える」ことにより会社を動かすことも必要と感じた。
- 兼任役員がVOICEや職場委員会の運営・説明、参加者との対話もおこなっている支部の事例を聞いた。自支部でも参考にして取り組んでいきたい。
- 執行委員と職場委員の連携スキームを整備して次期につなげたい。



分科会では各支部がVOICEサイクルをさらに充実させるため、好事例の共有や色々な意見が交換されていたうさ





インゲちゃん
潜入取材!

“VOICEサイクル”、
どのようにまわしてる!?



メンバーの声を起点に循環させて、職場環境を改善していく活動がVOICEサイクルうさ! (P 3 参照)
普段、現場でみなさんと共に働きながら組合活動を行っている、兼任役員にスポットをあて取材!
メンバーの声が課題解決の力になっていることが改めてわかったうさよ!



三越伊勢丹支部に潜入!

「テーマ別VOICE」をきっかけに改善行動を実施!

VOICEサイクルの起点である「聴く」。今回は、浦和分会・本社・周辺分会において、メンバーが課題に感じている「時間管理について」「介護の対応について」のテーマ別VOICEを開催し意見の吸い上げを行い、その内容を基に改善活動へと繋げてきました。

浦和分会

正確な時間管理に向けて 【時間管理テーマ別VOICE】

【開催の背景】

実態調査と根本解決がしたい!

労使共同宣言にも出されている「時間管理」について、実態の調査と根本解決に向けた取り組みとして、特に課題が大きいとされる営業部及び外商担当のステージCを対象に、テーマ別VOICEを実施しました。

今回のテーマ別VOICEでは兼任役員が中心となり、案内の発信や参加者のとりまとめ、そして当日の運営を行い、数字上ではわからない定性面の課題を確認しました。



右から3番目 元評議員 村江 友紀さん
左から2番目 職場委員 市川 悦子さん
(営業部 B1F・7F)



元評議員 (24年4月人事異動に伴う解任)
村江 友紀さん

取り組みのポイント
教えてうさ!



正しい時間管理を行うためには、個人の意識を変える事が非常に重要だと改めて感じました。今回の取り組みを受けて、会社側への改善の促しと共に、個人の行動変容に繋げてもらう為に、店内各所の打刻機の前に兼任役員が作成した「時間管理啓発ポスター」を掲示し、打戻、未打刻防止の啓発に繋げています。

テーマ別VOICEを
やってみて
どうだったうさ?



実際にメンバーの声を聴いて、所属やチームによって時間管理の課題は異なること、また個人個人でも時間管理についての意識の違いがあることが確認できました。

執行委員 加藤 大征さん
(営業部 計画担当 (CRM推進・売出宣伝広告))



介護どうする？ 【デジタルベース運営部介護テーマ別 VOICE】

【開催の背景】

介護に対する漠然とした不安を解消したい！

本社・周辺分会デジタルベース運営部の職場委員会の中で、最近よく介護について聞かれるという声がありました。メンバーの年齢分布から介護知識の需要があるのでは？という思いから兼任役員の発案でテーマ別 VOICE を開催。いつかきっと自分事になるけれど“何をすればいいかわからない”、“今できることはないのだろうか”というニーズに応え募集したところ、部内で多くの参加者が集まりニーズの強さが浮き彫りになりました。

介護サポートについて組合の取り組み紹介と社内制度のご案内、さらに同じ職場で働く介護経験を持つメンバーにも協力を仰ぎ、経験談を直接お話してもらいました。



左から 職場委員 笠原 光花さん
(オンラインストアグループデジタルベース運営部計画)
職場委員 大西 文重さん
(オンラインストアグループデジタルベース運営部デジタルベース)
評議員 永田 多恵子さん
(オンラインストアグループデジタルベース運営部インフラ推進)



テーマ別 VOICE で
メンバーからどんな
反応があった
うさか？

参加したメンバーからは同じ職場で働く仲間の生きた経験を伺うことで、判断材料や選択肢が広がって非常に為になりました、というご感想をいただきました。また、この会を通じて職場内の介護コミュニティができたので、介護について聞ける相手ができたと助かるというお声も頂いています。

取り組みのポイント

～[介護コミュニティ]の創設～

育児とは違ってなかなか話題にしづらい介護の話。テーマ別 VOICE 終了後、介護に関するグループチャットを立ち上げ、疑問や知見を気軽に共有できるコミュニティを創設しました。当初デジタルベースのみでの運用でしたが、職場懇話会を通じて部長に伝えたところ、オンラインストアグループ全体での取り組みへと進化しました。



2つの取り組みとも、メンバーが普段感じている課題をもとに VOICE サイクルを回して改善行動に繋げた取り組みうさね！





岩田屋三越支部に潜入!



あんなことからこんなことまで!? 兼任役員が大活躍中!

岩田屋三越支部では、さまざまな活動の中で兼任役員が活躍しています。その実態を一部ご紹介します。

現場の声が職場を変える! その第一歩は「聴く」こと。

メンバーズVOICEやテーマ別VOICE以外に「聴く」場として大切にしているのが、職場委員会。岩田屋三越支部では、職場区を大きく3つに分けて、各職場区ごとに担当の執行委員が運営者となって毎月1回職場委員会を開催しています。

働きやすい職場環境を目指して

執行委員が議題(テーマ)や開催日時を決め、当日の司会進行やまとめの役割を担います。職場委員はあらかじめ設定されている議題をもとに、同僚の声を集めて委員会に参加します。職場委員会で議論した内容は、執行委員会で共有し話し合います。



執行委員
小島 今日子さん
(外商部企画管理)



どんなことを意識して活動しているうさか?

部内のタイムリーな問題点や課題点、働く環境についてなど毎月のテーマを決め意見交換を行っています。様々な立場で意見が出てくるので、組合の意見として取りまとめるのが難しいですね。出てきた意見に対しては個人的にお答えするのではなく、あくまでも全体感を把握しつつ客観的に答えるように努めています。



「よりよい職場環境をつくりたい」という気持ちで、同僚や取組先従業員との会話の中から改善できそうなことを日頃からメモするように心がけています。職場委員の活動をきっかけに顔見知りが増えましたし、他のお買場の状況を把握することができるので、視野が広がるいい機会になりました。



職場委員
井之脇 陽平さん
(販売統括部 営業運営(岩本販II))

職場委員会をきっかけに改善されました!

- ①「喫煙所があるフロアの事務所にタバコの臭いが漂っている」という声から通路に排煙装置を新設するに至り、臭いが軽減されました。
- ②「打刻機がフロアの奥側に設置されているから、打刻のためだけに無駄な行き来が発生している」という声をもとに、打刻機をフロアの手前側に設置し直したことで、スムーズな動線の確保と無駄な時間の削減が叶いました。



声をあげたことが実際に改善されたらうれしいうさね!



メンバーの代弁者となって想いを会社に届けます！

メンバーの声や組合からの要望を会社に「伝える」場の一つに、経営懇話会があります。毎月1回開催される経営懇話会は、経営層と直接議論ができる貴重な機会なので、専従だけでなく兼任役員も必ず出席しています。

リアルな声を経営へ

職場委員会やVOICEであがった声は、内容によって安全衛生委員会や経営懇話会を通じて会社に伝えています。経営懇話会では、兼任の立場から自分の実体験や意見も交えながら伝えることで、よりリアルな声として経営層に届いていると実感しています。最近、マルチタスクについての議論が多いですね。経営からいただいたコメントは、組合の広報紙を使ってメンバーに周知しています。



書記次長
山崎 裕介さん
(総務・経営企画部 業務・システム)

みんなに楽しんでもらえるように、頭も体もフル回転！

レクリエーションや組合員教育、広報といった支部の事業活動は、チーム制で担当執行委員が企画や運営を行っています。

社内の人をもっとよく知る企画

「〇〇さんとしゃべろうの会」

「なかなか直接話す機会のない会社経営層の方の話を聞いて、今後のモチベーションアップに繋げよう」という狙いで企画しました。第一回は、営業本部長の原さんをお招きし、これまでのキャリアや仕事に向き合う姿勢などを伺いました。

ざっくばらんな雰囲気、仕事のことからプライベートなことまでさまざまな質問が飛び交い、担当としても開催する意義を感じました。

第2弾も企画中です。



執行委員
鍋山 章太さん
(営業本部 営業政策)

一瞬で距離が縮まる「ボウリング大会」

たくさんの方に興味を持ってもらうにはどんな企画内容がいいかが一番悩みますが、レクチームみんなでアイデアを出し合って企画・運営しています。

ボウリング大会では、「楽しみにしている！」「楽しい思い出ができた！」という声を頂き、仕事上とは違う、弾ける笑顔と盛り上がる姿を見ることができて嬉しかったです。今後も部門や世代を越えた出会いの場を作りたいと思います。



執行委員
大門 由美子さん
(販売総括部 営業運営
(岩田屋本店))



執行委員
佐々木 翔さん
(食品・レストラン営業部
惣菜・嗜好品)



兼任役員の
やりがいてどんな
ところうさか？



一緒に働いている職場の皆さんとの距離が近いことで日頃からいろいろなお意見をいただきます。それを会社へ直接届け、少しでも問題解決につながることで皆さんの働くモチベーションアップや岩田屋三越を好きになってくれることが嬉しいです。

いろいろな場面で兼任役員が活躍しているうさね。この活躍がメンバーに伝わって、みんながもっと組合活動に興味を持ってくれたらうれしいうさ！





名古屋三越支部に潜入!



5年後、どんな名古屋三越になりたいか? みんなの声を兼任役員がまとめました!

VOICEサイクルをまわす上で欠かせない存在の兼任役員。普段どんな活動をしているかご存知ですか?
今回は労働福祉ビジョンをテーマに活動をご紹介します!



なんで兼任役員みんなの活動が重要うさか?

兼任役員は普段メンバーの一番身近にいる存在ですよ! そうすると日々のコミュニケーションの中で何か相談があったときに、メンバーの皆さんとしても声をかけやすいですよ。そして、組合の活動をメンバー全員に知ってもらうためには、専従だけでなく兼任が活躍することでより多くの方に伝えられます。

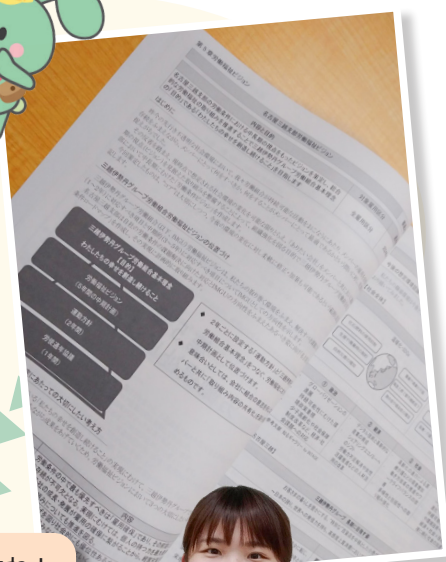

書記長
中住 萌里さん
(組合専従)

「聴く」「話し合う」 組合機関会議でどう話してるの?

日々、執行委員・評議員・職場委員がメンバーから聴いた意見をもとに組合機関会議ではディスカッションしています! ある日の会議では事前に兼任役員がメンバーに「5年後を想像し、どんな名古屋三越でありたいか」をヒアリングした上で、「あるべき姿」にどう落とし込もうか悩みながらディスカッションしています。

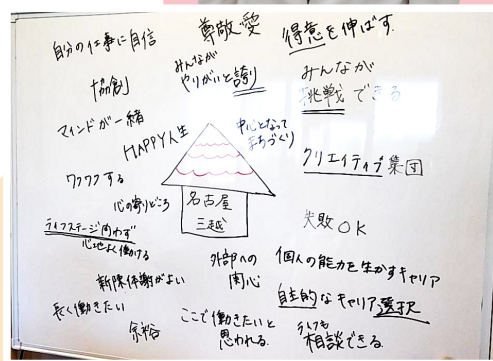

メンバーからヒアリングしたあるべき姿の一部

2023年度は名古屋三越支部労働福祉ビジョンつくりました!

名古屋三越支部春の交渉議案書の47~59ページにも掲載の「ビジョン」は見ていただけましたか? ビジョンの作成は上記のような「聴く」「話し合う」のプロセスを経ておこなっています。

名古屋三越支部以外のかたも自分の支部の労働福祉ビジョンをぜひご覧ください!



ちょっと待つうさ!
労働福祉ビジョンってなにうさ?

5年後である2028年を見据えて、名古屋三越の「ありたい姿」を描きながら、労働条件における中長期の取り組みを整理したものが「ビジョン」です! ビジョンの作成には兼任役員を通じてメンバーの皆さんの声が反映されているんですよ~!



現状についてメンバーの声をもとに話しあう様子



執行委員
今井 麻莉さん
(営業統括部 栄店担当 婦人フロア(3F))



ふーん! 聴いた意見をどうやって活かしているのかわらなかつたうさけど、こんな風に毎月毎月話合っているのうさね! でも話し合ったことをちゃんとメンバーにお知らせしてるうさか?

「伝える」「知らせる」メンバーズVOICEでお知らせ！

労働福祉ビジョンを作る過程であるディスカッションの様子はViva Engage (旧 Yammer) でもお知らせしてきました！
そしていよいよ…

メンバーの意見をもとに、兼任役員とともに作った労働福祉ビジョンが完成！労働福祉ビジョンについてはメンバーズVOICE動画での説明をメインとしながら、兼任役員からも説明をしてきました。

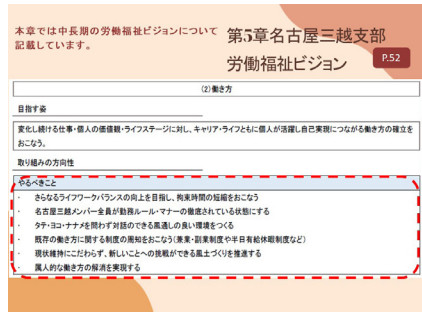

メンバーズVOICE 動画の一部



兼任役員が説明をする様子



支部大会でのビジョン審議の様子

ちゃんとお知らせして
いるようですね！
組合からのお知らせは
どんなツールで
みれるうさか？



LINE 登録は
こちら！



組合からのお知らせは組合HPを
みてもらえると一番詳しく記載してあり
ます！ほかにもLINEやViva Engage
(旧 Yammer)、Twitter、社内掲示板で
もみられます。名古屋三越支部の一押
しはLINEです！画像を使ってわかり
やすい配信を意識しているので登録が
まだの方はぜひ登録してくださいね♡



LINE 配信の一例



執行委員
高野 桃子さん
(営業統括部 米店担当 和洋菓子)

「聴く」「話し合う」メンバーズVOICEの意見をもとに…

先ほど紹介したメンバーズVOICEは兼任役員の説明だけでなく、意見を「聴く」ための重要な活動です！そこで「聴いた」
声をもとにどうビジョンを推進するか、早速話し合っています。兼任役員は話し合いの前におこなった勉強会で聴いた「ある
べき姿→現状→問題→原因→打ち手」の問題解決フレームを早速実践。この日は、時間管理の徹底や今ある制度の周知にどう
取り組んでいくべきかグループに分かれて考えています！

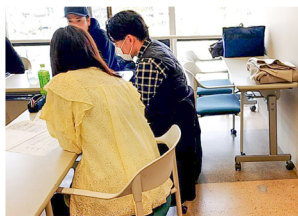

メンバーズVOICEの
意見をもとに進め方を
話し合う様子

名古屋三越支部労働福祉ビジョンの完成とその先…

兼任役員の活躍もあり、ようやく完成したビジョン！完成の
その先はどうなるのか、ぜひ今後も注目していただき、組合役
員に声を届けてください！

完成したのはよかったうさ！
完成して終わりではないようだけど、
兼任役員のみみんなは完成したあとに
どんな活動をしているのか気になるうさー



兼任役員のみみんなが中心になって「聴く」「話し合う」「伝える」
「知らせる」のサイクルがどんどん回っていくことが大切うさ
ね！そのためにもメンバーのみみんなの声が重要うさ！





三越伊勢丹システム・ソリューションズ支部に潜入!

職場のメンバーや、社長や部長も参戦! 「本気のかくれんぼ」してみた!!



メンバーや会社も巻き込んだレクみたいうさ!
でも、組合のレクでかくれんぼ?ってどういうことうさ?
執行部のインタビューと、
当日の様子をあわせてレポートするうさ!

「本気のかくれんぼ」は、
缶蹴りみたいなルールของเกมうさ。
テントに隠れながら、
鬼が守っている大きなボールにタッチするうさ!
走ったり隠れたり、結構いい運動になるうさ!



執行委員 名倉 正高さん
(国内出向エムアイカード
システム部システム第1担当)



兼任役員を中心にメンバーや会社を巻き込む!みんなで楽しむ!

普段、在宅勤務の多いIMSのメンバーには「運動不足の解消」が必要!また、コロナ禍からのフル在宅で、
新入社員と既存の社員や、異動後の新所属内のメンバーなどで一度も顔を合わせたことがない...という
こともあり、「対面のコミュニケーション」が必要と考えました。



レクを実施することは当初から決めていましたが「本気のかくれんぼ」をおこなう決め手になったの
は支部評議員会での若手の発言でした。

実施を決めてからは、会場の選定や告知、動員にむけて動きました。結果的にメンバーのほか、社長や
部長も参加する、大掛かりなイベントになりました。

執行委員 藤本 賢太さん
(ICTオペレーションサービス部ロケーションインフラ担当)

準備や当日運営は兼任役員が頑張りました!

当日はかなり盛り上がり、メン
バーやご家族の笑顔であふれて
おり、開催のねらいは達成でき
たと思います。一方で、交流の時間
や準備運動の時間など、もう少し
欲しかったな〜と、反省点もみつ
かりました。今後に活かしてい
きたいと思います!



執行委員長 濱 周平さん
(ICTアプリケーションサービス1部システム第2担当)

メンバー動員には苦労しました。
久しぶりのレクリエーションだっ
たので、当初呼びかけてもなかなか
が集まらず、そもそも聞きなれない
企画!?!でもあったので。

兼任の評議員を中心に職場のメン
バーひとりひとりに呼びかけてもら
い、結果として多くの参加者が集
まり、兼任役員で自発的に動く機運が
高まったと思います。



執行委員 前島 珠美さん
(ICTアプリケーションサービス2部付)

当日のようすや参加者の声をご紹介します!

当日集合して、そのままルール説明、ゲーム開始!!
休憩をはさみながら、2時間のゲームを楽しみました。
大人たちよりも、子どもたちの飲み込みが早かったですね!
最終的には、みんな「各自の戦い方」で楽しめました!
ゲームに参加しないタイミングも、各自観戦・応援でも盛り上がりましたよ。



参加者みんなで集合写真!



観戦も白熱!



本気のかくれんぼ
プレー中!

- 参加者の声
- ・子供がとても楽しそうでした。
- ・これ以上なく楽しめました、ありがとうございました!
- ・同じ体験は自然な会話のネタになることを改めて感じました。
- ・見つからないように低重心を心掛けました。
- ・競技中は勝つことだけを考えて前のめりになった、業務でもそうありたい。

IMS支部のみなさま、お疲れさまでさ
参加メンバーが楽しそうで、本当によかったうさ!
また、組合役員のレベルアップにもつながったみたいうさ。
今後のIMS支部の活動にも、期待しているうさね~





エムアイカード支部に潜入!

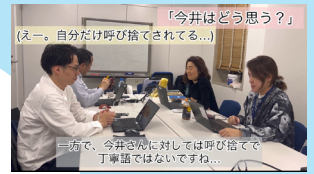

心理的安全性を高めるための取り組み

MIC支部では、人に自慢したくなる会社!を目指し、職場風土改革を労使で進めています。

今回は、心理的安全性を高める「ハラスメントゼロ・心理的安全性を保つ啓発動画(第5回)」の撮影裏に密着!



心理的安全性って言うても・・・どんなことを気を付けるの・・・?

心理的安全性とは、簡単に言うと、自分の発言に対して否定的・無知・無能などネガティブと思われる不安のない状態のことを言います。と言っても分かりにくいので、動画を使っているところがポイントです。

兼任役員中心に、動画を企画・撮影!

- ・VOICEの声や、一般的なハラスメントの事例を集め、MICでも発生しそうな内容を兼任役員が台本に落としています。
- ・役決めが一番のポイントですね。実際の上司部下を入れ替えたり、いつも優しい人柄の人が、怖い上司の役を演じてみたり…。内容とは違い和気あいあいに撮影をしています。



『親しい間柄でも仕事中は名字+「さん」付けを』の撮影現場

継続していくことが大切!

- ・風土改革を進めるにあたっては会社との協業が必要不可欠!まずは人事部、最終的には役員の方に出演して欲しいですね。もちろんメンバーとも共演の機会があれば是非!
- ・動画は現在第6弾まで発信中です。次回作も近日公開予定です。LINE・VIVA engageにて告知を行いますので新作をお楽しみに!もちろん、素人・恥ずかしがり屋さんのメンバーも出演募集中です♡

日頃のちょっとしたことを気を付けることが大事うさね
心理的安全性って、なんだか難しい…かも…って思ったけど、
そうではなくて、日々のちょっとした気遣いとか、そういう
ことが大事だったうさね



なぜ企画しようと思ったうさ?
メンバーの反応がでているうさか?



執行委員
小野田 真代さん
(業務部 顧客サービス担当)

兼任役員の山崎さんの上司役がすごいうさね!
でもこれって、本当は上司部下逆らしいうさよ??!

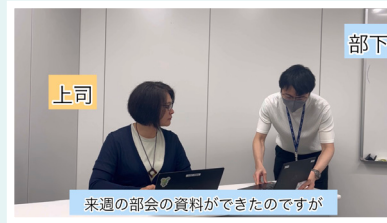

上司 (左)
執行委員
山崎 喜美子さん
(百貨店営業部 百貨店営業担当)
部下 (右)
執行委員
窪谷 慶之さん
(業務部 信用企画担当)

ハラスメントは受け止める側の立場や心理を無視したり、勝手な都合で振り回したりすることで起こりがちです。

出演者には社歴の長い組合役員も多いので、自分たちの知っている人が困ったり悩んだりしている姿を通して、相手の立場を考える「自分の心の動き」を感じてもらえたらと思いました。

反応はあります!コアなファンの方からは〇〇さんかわいい、とか、お題の提供もいただいています。



エムアイフーズスタイル支部に潜入！

ダイバーシティ推進！育児編 “働きやすさ”と“働きがい”にむけて

育児との両立でメンバーが抱える不安やモヤモヤに寄り添い、力を発揮してもらえるために、どんな取り組みができるか議論しながら活動してきました。

今期、兼任役員も起案や運営に加わり、現場のリアルな意見を交えた意見交換に！古畑さんは育児短時間勤務制度を利用後、現在はフルタイムで店舗のチーフとして働いているうさよ！



執行委員
古畑 直佳さん
(北浦和店 デリカ担当)

どんな悩みを抱えている？ 育児テーマ別 VOICE を開催して、声を収集しています

■産前産後・育児中のメンバー対象(22年度下期) オンライン
円滑な両立にむけ家族間のコミュニケーション方法などカリキュラムに盛り込み、復職をイメージしやすいよう1日のタイムスケジュールも紹介しました。



カリキュラム内容を考案中

■復職直後のメンバー対象(23年度上期) オンライン&リアル
個別ヒアリングで、悩みの共有や情報交換を行いました。

■育児をされているメンバー対象(23年度下期) オンライン&リアル
育児関連制度の拡充にむけた意見交換を行いました。

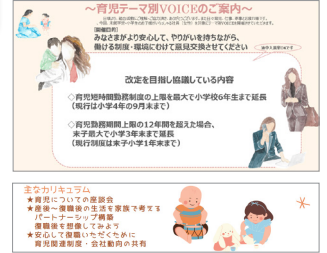

両立しながら店舗で働くコツなど、古畑さんの現場での実体験を踏まえたアドバイスも！参加者は関心を寄せていたうさ！



メンバーの声を会社との協議や組合活動につなげたい！

組合会議(執行委員会)内で開催報告を行い、傾向や課題に対しどんな取り組みや制度につなげられるか話し合っています。



学童の問題、遅番への不安などから育児勤務期間の延長を望む声が多く寄せられていました。会社へも実情を伝えながら協議を重ね、24年度、育児関連の大幅な制度拡充が実現！メンバーの声の重要性を実感しました。



労使協議につながったものなどあるうさ？

今後検討していることを教えてうさ！

同じ境遇同士、情報交換しながら切磋琢磨できる横のつながりを目的にした企画もしたいです。また育児に限らずですが、限られた時間の中で生産性を高めるため、業務改善や働き方の改善につなげる活動もしていく予定です！



経験者が運営に加わると安心うさね！力を最大限発揮できる制度や環境づくりは、メンバーの声が起点うさね！





三越伊勢丹ビジネス・サポート支部に潜入!



兼任役員主催での定期的職場委員会の開催

職場のお困りごとなどを話し合い、解決を目指す職場委員会。
IMBS支部では、全国に職場があるなかで、兼任執行委員ごとに担当を決めて、会議を開催しています。
その中でも活発な活動がおこなわれている首都圏担当をご紹介します!



センター担当



地域担当



本社担当

首都圏担当の職場ごとにお困りごとの吸い上げをしています!

兼任役員が出した議題について調べて来てもらう事や、日々の職場のお困りごとなどを発表してもらっています!



執行委員 安倍さんを中心とした職場委員会の様子
左上から
評議員 船津 千晶さん
(センター業務部 第一業務担当)
評議員 小西 雄真さん
(店舗業務部 首都圏担当)
評議員 奥田 菜以さん
(総務経営企画部 総務担当)
職場委員 壹岐 侑里香さん
(店舗業務部 首都圏担当)
職場委員 永井 俊行さん
(センター業務部 第三業務担当)

事前発信した議題ごとに職場環境を確認→発表→話し合う

兼任役員がだした議題を基に、例えば、評価面談や1on1の実施状況確認
→実施はもちろん、適切な場所で行われているかなど。
職場の時間管理について→中元、歳暮期などの繁忙期に時間管理がルール通りにおこなわれているかなど、確認してもらった内容を発表し、話し合っています。



執行委員
安倍 智紀さん
(センター業務部 第一業務担当)

兼任役員が議題も考えているうさね!

自身の職場の身近な問題を共有し、話し合えることって素晴らしいうさ



職場環境を確認するための知識を付ける勉強会をしています!

2023年度の中ではIMBS支部独自の時間管理ガイドを使い時間管理の勉強会をおこないました。



どうして
時間管理の勉強会を
おこなったうさ?

時間管理に関する知識を増やしたい!というニーズをメンバー並びに組合役員よりいただきました。このことを踏まえて、ちょうど2023年度に発行した時間管理ガイドを使い勉強会をおこないました。

評議員
船津 千晶さん
(センター業務部 第一業務担当)

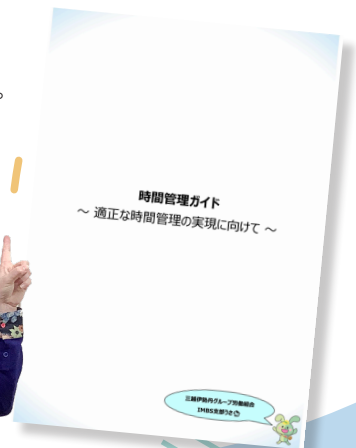

兼任役員が一人ひとり考えながら会議を運営して、身近な組合役員がお困りごとの解決にあたるのはいいうさね



新たな世代へ紡いでいく想い

活動報告

2023年7月実施 東北復興支援の取組み

『石巻の今を知ろう』

東日本大震災以降、IMGUでは「石巻」へ定期的にボランティアツアーを行い、復興の経過とともに支援の形を変えてきました。コロナ禍での活動休止を経て、2022年に現地に赴いた際、現地の方々からの《震災を風化させない》《故郷を少しでも支えていきたい》という一貫した強い想いを受け、多くの方に伝える重要性を感じました。

そこで、2023年からは新たな取り組みとして【風化させない】をテーマに、次世代を担う子どもたちも含め新規参加者のメンバーを多く募り、ツアーを行いました。

ツアーの目的

石巻の状況を『知ってほしい』、現地の方の想いを次世代に『伝えてほしい』

旅程

1日目 南浜祈念公園▶Meets門脇・門脇小学校▶石ノ森漫画館▶元気いちば

2日目 大川小学校▶雄勝ローズファクトリーガーデン(防災講習・ボランティア活動)

- “多くの被害者がでた”大川小学校と、“全員が避難できた”門脇小学校を訪問。
被災時の状況を伺い、災害の大きさを知り、2次災害への知識の大切さなどを学びました。
- 雄勝ローズガーデンではボランティア班と防災講習班に分かれ、東北を参考に首都圏や様々な地区で地震が起きた場合の想定や避難時の大切なポイントを教わりました。

参加者の役割

防災の知識も含め、被災した方々の話を直接聞き、石巻で起きたことを知り、伝えていく

伝える手法 **大人: SNSなどで情報拡散**
子ども: 作文や夏休みの宿題として周りに伝えていく

※参加者40名(小学生・中学生10名ほど含む)



～被災県である立場として本企画に参加～

仙台三越支部 書記長 工藤翼さんより

震災から12年経った今だからこそ『感じること・学ぶこと』ができた企画であったと思います。

石巻の街並みや道路の整備は進んでいるものの、語り部の方からの当時の状況を現地(震災遺構等)で聴くことで、当時の状況とこれまでの復興の歩み、そしてこれからの防災への意識の重要性を考える良いきっかけになったかと思います。

直近では、今年1月1日に発生しました能登半島地震において、広域の地域で津波や建物の損壊の被害が出ました。多くの方が、様々な自然災害を想定した防災対策や日常から防災への意識・知識のアップデートを一人ひとりがおこなうことの重要性を再認識したかと思えます。

これからもこうした大規模震災のことを多くの方に語り次いでいくことが重要となります。特に若い世代の方には、このような企画にご参加いただき、その経験を周知してもらえるような取組みや働きかけをおこなっていただければと思います。

第一行程

第二行程

イングちゃんVer



※こちらのQRコードから2023年の様子が見られます

参加者が『知ったこと』『伝えたいこと』

防災講習

雄勝ローズファクトリーガーデンで防災を学びました

講師の徳水先生は、元々学校の教員をされており、震災後は復興の活動としてローズガーデンを主催。また、一人でも多くの方が無事でいられることを願い防災講習などを行っています。

●津波の現場を視察

実際に起きた雄勝地区では地形によって津波の高さが変わり、海から遠く離れた場所まで到達していました。

●首都圏で地震があった場合

ビルの狭間で高くなる津波や倒壊の話、またその後の火災で想定される[火柱ドーナツ] (都市を取り巻きドーナツ状に火災が延焼する状況) などについて学びました。

～自分事として自身が住む地区に置き換えて考えてみたり、日頃どのような備えをしていれば良いか知れる有意義な時間となりました～



参加者からの声 ※一部抜粋

- ・災害はいつ自分の身に起こるか分からないけれど、その時何をすればいいのか、考えるきっかけになった。学校で行う避難訓練の大切さも分かった。
- ・家に帰ってから、いざという時のために、「いつ」「誰が」「何をするか」の防災タイムラインを家族で作成した。災害が起きた時に、落ち着いて行動できるようにしたい。
- ・万が一に備えて、避難ルートや対策を事前に考え、慌てないために訓練をしておくことがとても大切なのだと学ぶことができた。
- ・津波の時の判断の重要性、津波火災が発生することなど、現地で話を聞かないとわからないことがたくさんあった。
- ・津波の予測の高さは地区の平均の高さだったが、海岸地形や陸上地形によって津波の高さが増幅すること、建造物はハザードマップに考慮されていないことを知った。
- ・非常事態の時に、臨機応変に対応できるか、避難訓練などで最悪を想定しているか、どれだけ高いところに逃げられるか、自身にあてはめて考えさせられた。
- ・家族と一緒に受けた防災講習は、実際に震災をイメージすることができ、家族で防災意識が高まった。
- ・自宅や学校・会社など、地区のハザードマップを確認することの重要性が分かった。それでも想定外のことはおきるので、最悪を想定して考えることが必要。

特に子どもたちは、素直に受け止め、各自で避難や備えなどを考えるきっかけになったようです

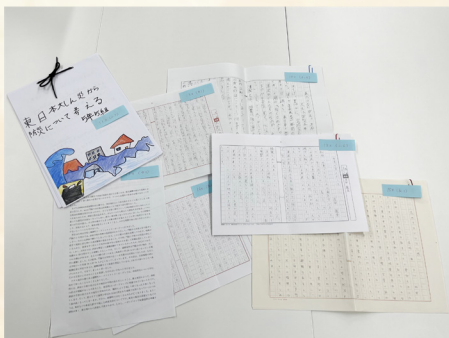

- ・今回参加してくれた学生が書いてくれた自由研究や作文の中からいくつか紹介します。みんな震災の記憶や体験自体が無い中、今回の旅程を通じて震災の怖さを知ると同時に知識や準備の大切さを理解してくれたようです。

小学5年生 自由研究
「東日本大しん災から防災について考える」



中学2年生 作文
「津波の恐ろしさを学んで」



高校1年生 作文
「忘れてはいけない思い」



～新たな世へ紡いでいく想い～

参加者が感じたこと

今回の参加者の方からの感想を紹介します。現地に行かなければ分からなかったこと、防災に関する知識の重要性、家族や仲間と考えること、この出来事を忘れず伝え続けること。様々なことを感じられたようです。そして、東日本大震災を知らない、次の世代にもつないでいくことも重要です。

何度も石巻を訪れている参加者は来るたびに新しい発見・気づきがあるとおっしゃっていました。

この記事きっかけに、みなさんが少しでもご自身事に捉えられるよう、周囲の方にもつながるよう願います。

(株)三越伊勢丹 三越つくば店 大野 香代 さん

私は、中学2年生と小学5年生の息子たちと東北復興支援企画に参加しました。

メディアを通じての情報や映像だけでなく、実際に震災遺構の場に立つことで感じる気持ちや、語り部の方々の目を見て聞いた話を心にとめ、機会があれば周りの人に伝えて欲しいという想いからでした。

石巻南次復興記念公園で、津波と同じ6.9メートルの高さがある柱の下に立つ子供たちの姿を見た時は、津波被害で亡くなった方々の恐怖を感じて胸が痛みました。震災遺構の小学校では、語り部の方々が時折涙を拭いながら話をして下さったのが印象的で、子供たちは、(命を守るためにどうすべきだったか、しっかり聞いて覚えよう)と思いながら聞いていたそうです。

その後、私たちは家族で「防災タイムライン」を作成しました。災害がおきてから避難するまでの間に、それぞれが何をすればよいか?など家族構成や住んでいる地域によって異なる細かい部分を話し合いました。

この度の能登地震でも、津波・家屋の倒壊など、石巻と重なる部分があり、「避難所には、石巻みたいに子供たちが遊ぶ場所とかおもちゃとかあるのかな?」「石巻の人は、仮設住宅ができた時にとてもうれしかったと言っていたから、たくさんの方が住んで笑顔がふえるといいね。」など、子供たちから具体的な言葉を聞くことができ、石巻での経験を生かし、被災された方々に寄り添う気持ちがあふれた瞬間がありました。

一度にたくさんの基金はできないけれど、できるだけ長く続けて支援をしたい。ボランティアにひとりで行けるようになったら困っている人を助けに行きたい。と、支援についても考えを話してくれました。私自身も、また子供たちと時間のある時に石巻に行き、美味しい笹かまを食べて消費したり、観光したりすることで支援ができればと思っています。親子で参加させていただきありがとうございました。



(株)静岡伊勢丹 営業統括部 商品担当 婦人・婦人雑貨 長嶋 朝美 さん

小学5年生の息子と東北復興支援企画に参加させていただきました。

東日本大震災当時の映像などは報道で幾度となく目にしてきましたが、実際に現地で震災遺構を見学させていただいたり、語り部さんのお話を聞かせていただいたりしたことで、画面越しに見ているだけでは知り得なかった当時の状況の凄まじさ、被災された方々の思いを改めて知ることができ、大変貴重な経験になりました。

お話をしながら涙を浮かべられる語り部さんの姿から、震災から12年が経過した今もなお心の傷は癒えていないのだと、胸が痛みました。町全体が津波に飲み込まれてしまった南浜地区や門脇小学校、大川小学校などの震災遺構を訪れ、息子は大きな衝撃を受けていました。

特に、被災された当時小学5年生だった只野哲也さんのお話は深く心に残ったようです。自分と同じ年齢で、学校にいる時に大地震が発生し、津波に飲み込まれながらも一命を取り留めた只野さん。

遠くで津波により家などが崩れていくのが見えて必死に走り続け、裏山へ登りかけたところで津波に飲まれたのだという当時の詳細な状況を、真剣に聞き入っていました。

静岡に帰宅後は、現地で体験したこと、聞いたことを息子が一生懸命家族に伝えてくれました。自分たちが震災に遭ったらどのような行動をとりどこへ避難すべきか、改めて家族で話し合うこともできました。

復興支援企画へ参加後、息子は地震速報や地震のニュースへの関心が高くなりました。元日に能登半島地震が発生した際も、テレビの前で津波が来ることをとても心配していました。

語り部さんたちの、同じ経験を誰にもしてほしくないという思いをしっかりと心に留め、防災意識を持ち、1日1日を大切に生きていかなければいけないと感じています。



次回告知

2024年 東北復興支援企画 『石巻の今を知ろう』

① 7/28(日)～29(月) ② 7/31(水)～8/1(木)

初回参加者：¥14,000・小学生：¥9,000 (東京発の場合)

※詳細はQRから内容をご確認ください ※各回 20名定員 (先着順)

本年も昨年に引き続き、東北であったことを一人でも多くの方に知っていただくべく、小学校3年生以上のご家族も対象にしたツアーを行います。本年も大きな地震がありました。今後各地で予想される地震への備えや防災知識の習得などに繋げていきたいと考えております。

申し込みは右記のQRコードよりお願いいたします。

申し込み：
5/27(月)
9時スタート



2024年能登半島地震へのIMGUの対応を知る

被災状況について

令和6年1月1日16時10分に石川県能登地方で発生した能登半島地震により、石川県志賀町で震度7を観測したほか、北海道から九州地方にかけて広域に震度6強～1を観測しました。

この地震により我々の仲間でも輪島市に帰省中のOB・OG共済会員の方が亡くなりました。今回の地震で亡くなられた方々に哀悼の意を表し、ご遺族と被災された方々に心からお見舞い申し上げます。

また、新潟三越伊勢丹がある新潟地区におきましても地震発生時は新潟県全域に大津波警報が発令され、自宅近くの避難所にて避難生活をされた方が複数いらっしゃいました。新潟市全体では2024年2月の時点で1万棟を越す住宅の損壊が報告されており、新潟三越伊勢丹で働く多くの方からも住宅の被災報告が寄せられています。具体的には住宅の傾きや家屋の損壊、敷地内の地面の隆起など、すぐには修復ができない状態の方もいらっしゃいます。

このような状況から三越伊勢丹グループ労働組合では緊急募金を募り、被災した従業員の方々への支援にあたっております。

愛の募金の使用状況

皆さまのご協力のおかげで、この冬の愛の募金と緊急募金で**2,688,394円**の募金が集まりました。

従来の愛の募金基金からの拠出も含め以下の通り使わせていただきます。

- ・日本赤十字協会への寄付: 200,000円
- ・UAゼンセンを通じた地域百貨店への支援金: 400,000円
- ・被災したグループで働く仲間への支援: 3,035,000円



年間を通じて実施している愛の募金は災害発生時におけるグループ内外の働く仲間への支援に活用させていただいています。

夏と冬の年2回、グループ内の各拠点で募金を実施しているほか、年間を通じてキャッシュレス募金もおこなっています。

引き続き皆さまのご協力をお願いします。

※左記のQRコードから今回の報告を見られます

愛の募金は
こちらから➡

※キャッシュレス募金は
通年で承っています



新潟三越伊勢丹支部よりメッセージ

まずは、このたびの能登半島地震により被災された多くの方々へ、心よりお見舞い申し上げます。新潟三越伊勢丹支部においては、パートナースタッフ含め幸いにも人的被害はありませんでした。一方で、震災による液状化現象の被害が新潟市を中心に多くの地域で発生し、今現在も住居等に大きな被害を及ぼしている現状があります。このたびの緊急募金にあたり、グループメンバーの皆さま方よりあたたかなお気持ち・大きなご支援を賜りましたこと、この場をお借りし御礼申し上げます。ありがとうございました。



新潟三越伊勢丹支部 執行委員長 星田竜介さん

学びのススメ みんなどんな学びをしている!?

自己啓発支援制度

自己啓発支援制度は、年間4万円を上限に《学び》の費用の半額を補助する制度です。
 組合はメンバーが生き生きと人生を送れる自己実現と、公私において知識やスキルを高めることを応援しています!

2023年度申請 ランキングTOP5!

IMGU全体で申請の多い資格名および講座名

資格編

1	ファイナンシャル・プランニング技能検定	30件
2	TOEIC 宅地建物取引士・宅地建物取引主任者	24件 24件
3	簿記	15件
4	ITパスポート	14件
5	普通自動車運転免許	9件



講座編

1	グロービス学び放題	155件
2	Udemy Business	100件
3	パーソナルトレーニング・ジム・ピラティス	77件
4	語学 (英会話・韓国語・中国語・フランス語・イタリア語・スペイン語など)	75件
5	ヨガ	45件



他にも、ゴルフレッスン、スノーボードレッスン、化粧品検定、ソムリエ、着付け、パソコン教室なども人気です!

過去の申請からもピックアップ!

- 業務に役立つ!
- 接客心理検定
 - 電話応対技能検定
 - コミュニケーション能力検定
 - 骨格スタイルアドバイザー
 - 睡眠環境・寝具指導士

- 私生活に役立つ!
- サウナ・スパ健康士
 - 四柱推命講座(占い)
 - 社会福祉士
 - 投資の学校
 - セルフ年金構築講座

~利用にあたり~

合否を問わず、資格・講座の受験料・受講料(国家資格、公的資格、民間資格、厚生労働省教育訓練給付制度対象の資格、講座、ビジネススクール、趣味・カルチャースクール等、自己啓発セミナー等)の一部を補助金として給付する制度です。
 《ご注意点》 スポーツジム・フィットネスクラブ等の月に自由に通える設置は対象外です。トレーナーまたはコーチなど、特定の指導者が伴うレッスンのみ対象です。

▶組合員には、総額に対して1/2年間利用総額40,000円/人

※非組合員には、総額に対して1/4年間利用総額20,000円/人
 毎年4月1日から翌年3月31日までの申請を年度累計とし、組合員・非組合員に対して補助金を給付いたします。

▶Formsフォームにて申請

【必要書類】

- ①資格試験・セミナー受講など内容や金額がわかる資料
- ②領収書(原本必須)※必ず本人フルネーム記載
 (発行日から1年以上経過したものは無効)
 領収書に記載されている金額の根拠となる資料必須

詳細・申請は
 コチラから



学びの「きっかけ」教えてください！



三越伊勢丹支部
新宿食品・レストラン商品部
元階催事
執行委員 阪根 尚樹さん

販売士2級

自己啓発支援制度は、すぐに役に立つ資格だけでなく、将来的に役立つような資格を取る動機付けになりました。今後も制度を利用し、チョコレート検定やキャリアコンサルタントを受ける予定です！



北海道統括支部・札幌丸井三越支部
食品・レストラン商品部
生鮮・惣菜・レストラン
執行委員 板垣 友彬さん

ウィスキー検定2級

商品知識を深め、プロとしての販売をするために資格を取ろうと思いました。資格を取るための勉強も、商品をさらに好きになるきっかけにもなりました。店頭の商品揃えや接客時もお客さまからお褒めの言葉をいただくことも多くなり、自信につながりました。資格の受験料もお得になったので、お財布にもありがたいです。



名古屋三越支部
営業統括部星ヶ丘店担当ファッション
執行委員 小縣 未来さん

インテリメイトアドバイザー認定試験

業務に活かせることを勉強したい！と思い、自己啓発支援制度を使い資格取得を決めました！実際の業務においてもお客さまのご希望に応じたサイズ感やデザイン、素材など自信を持って提案できるようになりました！



広島三越支部
総務経営企画部付
グループ外出向 チュービーパーク
中島 憲司さん

介護職員初任者研修

きっかけは、自分の周りの今後に備え、介護の知識を学ぼうと思った。また、出向先のお客さまにも介護のニーズがあるので役に立つと思ったから。受講して、ただ支えるだけでなく自立支援の必要性などその人の気持ちに寄り添うことが大切だと学ぶ事が出来た。今後も自己啓発支援制度を利用して心理カウンセラーなども受講してみたいと考えています。



岩田屋三越支部
営業本部 営業政策
職場委員 長元 優佳さん

宅建・その他

仕事を通してさまざまなことに興味が湧き、ただ勉強するだけでなく資格を取得するという目標を設定することで自信にも繋がると考えました。受験料が高額であることを理由に受験を躊躇しましたが、この制度があることを知って「とにかく受験してみよう！」と思えました。今年は宅建にチャレンジします！



エムアイカード支部
業務部 カスタマー担当
支部執行委員 今村 周子さん

バイオリンレッスン

生涯を通して楽しめる趣味を探していて、自分自身が伝統的な文化に憧れを持っていることから、小さな楽器であるバイオリンを選択しました。30年ぶりの音楽の授業(?)にチャレンジするにあたって、組合の補助の存在は大きな後押しになりました！楽しんでます！！

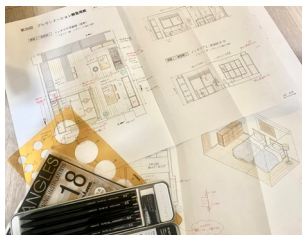

三越伊勢丹プロパティ・デザイン支部
環境創造事業本部 建築事業部
法円坂営業部
職場委員 藤田 麻美さん

インテリアコーディネーター2次対策本講座

現在の業務において知識の定着を図りたいと思いインテリアコーディネーターの資格取得を決めました。筆記の一次試験は独学で挑みましたが、製図・論文の二次試験は試験特有のテクニックも必要と考え講座を受講しました。講座申込み後、自己啓発支援制度があると知り活用しました。次、資格取得をする時も活用したいと思います！

幅広い学びが対象うさ！
対象かどうか迷ったら、
まずは組合役員に
お問い合わせするうさよ～！！



安心 お得 **共済会の制度を知ろう！使おう！**

＼メンバーからのお問い合わせが多いもの・関心の高いものを紹介します／

- 内容の詳細は「2024年度 制度内容のご案内」をご確認ください。
- サービス内容は雇用形態によりL会員(月給制社員)とS会員(時給制社員)に分かれます。(所属の会社により異なる場合があります)

病気・けが

組合員(共済会会員)は全員給付の対象です！
 会員本人は、三越伊勢丹健康保険組合に加入していなくても対象です。

● **医療共済制度**

共済会会員本人とL会員の健康保険上の扶養家族が病気・けがで健康保険適用の入院や手術をした場合、退院後その治療を目的に通院した場合などに給付されます。(いずれも本人がその費用を負担した場合に限ります。)

給付内容		給付金額		
		L会員		S会員
		本人	扶養家族(健康保険上)	本人
入院給付金	傷病で5日以上継続入院、5日目から入院1日につき	5,000円	3,000円	2,500円
	特定疾病*1で5日以上継続入院、5日目から入院1日につき	10,000円	3,000円	5,000円
長期入院給付金	傷病で270日以上継続入院、一時金として	300,000円	180,000円	—
	特定疾病*1で270日以上継続入院、一時金として	600,000円	180,000円	—
手術給付金	所定の手術1回につき、種類により	45,000～360,000円	27,000～108,000円	22,500～180,000円
通院給付金	傷害および疾病により、入院給付金の給付事由に該当する入院をし、退院後120日以内にその治療を目的に通院した場合	通院1日につき2,000円	通院1日につき1,000円	通院1日につき1,000円

※1 特定疾病…悪性新生物(ガン)・糖尿病・心疾患・高血圧性疾患・脳血管疾患



病気や怪我をしたら、まずはお近くの組合や共済会へ連絡するうさ！

制度の詳細はこちら

2024年度 制度内容のご案内

利用にあたっては条件付きのものもあり、申請方法も各種異なります。ご自身で申請となりますので申請漏れがないようご確認下さい。



お祝い

商品券をご自宅へお届けします。

- **結婚祝金** L会員45,000円 S会員30,000円
- **出産祝金** L会員・S会員 30,000円
- **小学校入学祝金** L会員・S会員 10,000円

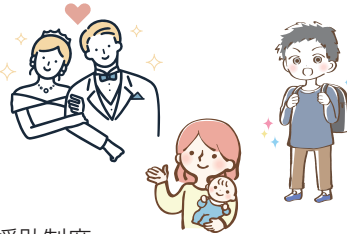

ほかにも安心の制度が多数あります

- 死亡共済給付金
- UAゼンセン死亡弔慰金
- 高度障害見舞金
- UAゼンセン災害見舞金
- 特定不妊治療給付金
- 介護援助制度
- 共済融資制度
- レジャー施設優待
- 各種相談窓口紹介 など

右記QRコードからご確認ください➡

海外保養施設

- **ワイキキ・ビーチ・タワー** ハワイオアフ島のメインストリート、カラカウア大通りの中心にあり、目の前はワイキキビーチが広がります

組合所有の施設だから、他にはない低価格で利用できるうさ！！
 オーシャンビューで眺めは最高うさ☆



● **利用者の範囲**

- ・三越伊勢丹グループ共済会会員とその家族および友人 (OB・OG共済会会員は利用できません。また利用当日に共済会会員であることが必要です。)
- ・申込みをした共済会会員本人が同行することが必要です。

● **利用期間**

- ・1単位週以内 ※「現地時間で水曜日チェックイン～翌週水曜日チェックアウト」を1単位週とします。
- ・1単位週内の出発日、帰国日、宿泊日数は自由ですが、水曜日をまたぐ利用は出来ません。

● **利用料金**

- 宿泊料(1泊1室につき) 12,000円
- リネン代(1利用につき) 10,000円

● **申込方法**

- ・ベネフィット・ステーションにて利用する単位週の初日が属する月の5ヶ月前の1日～20日まで受付します。
- ・同一単位週に2組以上の申込があった場合は抽選となります。

＜セイフティープラン＞が制度改定します（2025年2月） 制度改定にともない、既に制度加入中の方は補償内容が変わります。 **2024年秋期募集では、補償内容の確認が必要です**

●セイフティープランとは

三越伊勢丹グループで働く方とご家族がより安心して生活できるよう共済会の【全員加入制度】と【任意加入】の補償を合わせることで補償を充実させる事ができる制度です。

お手頃な掛金で補償を上乘せし、医療費負担などをカバー。

病気やケガで働けなくなった場合の補償など、様々なプランをご用意しています。

【現行制度の課題と改定後のイメージ】

- 任意加入の保険3社の補償内容に重複等があり複雑でしたが、**1社にまとめシンプルなプランへと改定！**
- 【全員加入制度（1階）】に【任意加入補償制度（2階/3階）】を上乘せる事で補償を充実させることができる3階建ての構造へ！
- 補償内容・保険料共に見直しを行います。

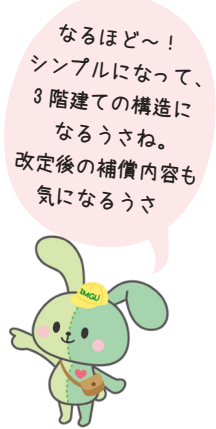
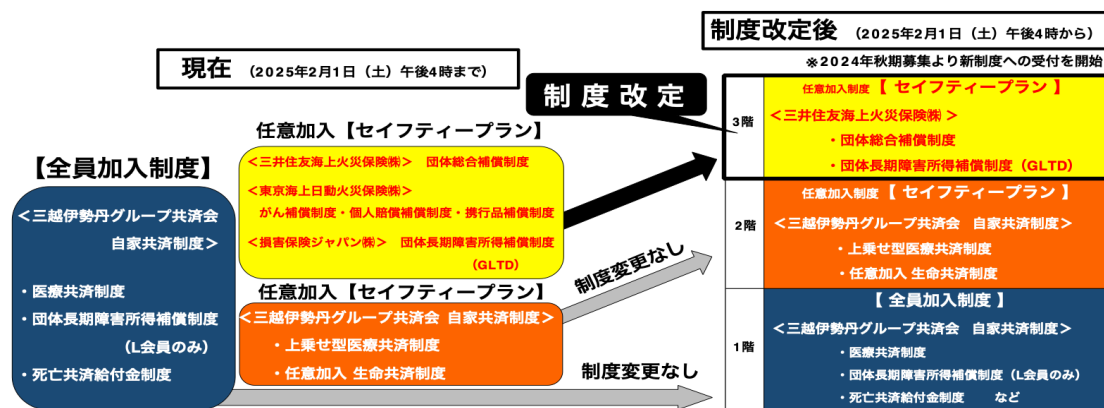

＜セイフティープラン＞の何が変わるの？

【新制度の構成】

▶引受保険会社の変更

引受保険会社が3社【三井住友海上火災保険(株)・損害保険ジャパン(株)・東京海上日動火災保険(株)】から**1社【三井住友海上火災保険(株)】**のみに変更となります。

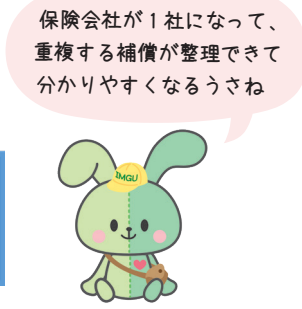
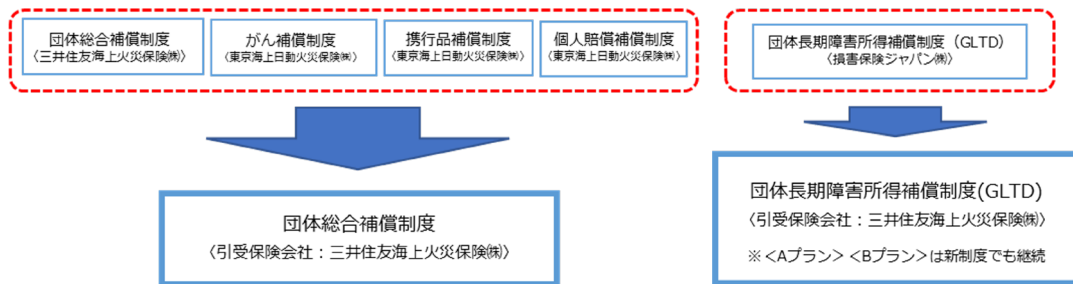

▶補償内容および保険料の改定

新制度への改定にあたり、補償内容および保険料の見直しをします。

▶お申込み方法の変更

2024年秋期募集より、任意加入制度はWEBでの募集を予定しています。

毎年送付していたパンフレット・申込書などのお届けは、今後ございませんのでご注意ください。



重要 現行の保険会社(3社)の各制度にご加入中の方へ
新制度の詳細が決まり次第、改めてご案内いたします。
2024年秋期募集時は、新制度での申込受付となります。
詳細につきましては、後日お届けするご案内をご参照ください。

ベネフィット・ステーション 利用術

共済会が契約している“ベネフィット・ステーション”はあらゆるシーンで利用できます！

日常のちょっと嬉しいお得はもちろん、旅行、レジャー、各種スクール、育児・介護施設などの幅広いメニューが会員特別価格となります！

＼ホームページのココがポイント!!／

ポイント 1

共済会のホームページを併設

ポイント 2

三越伊勢丹グループ共済会会員だけのオリジナルメニュー
東京ディズニーリゾート® コーポレートプログラム利用券
映画観賞券特別補助(TOHOシネマズ、イオンシネマ等)
ハワイコンドミニウム抽選申込 など

＼今すぐ使えるお得なサービスが盛り沢山！

最大限活用するための極意！

● 必須！ベネアカウント登録をしよう

[ベネアカウント]はご自身で登録していただく必要があります。

従来のID(15桁の会員番号/メールアドレスID)ではログインできません。

[ベネアカウント]の登録は1回のみです。

登録が済んだら、ベネアカウントでログイン！！

ベネアカウントの
登録方法はこちら



● サクッと使いたい方はアプリがおすすめ！

ダウンロードはこちら！

▼ iPhone ▼ Android

App Store からダウンロード
Google play でインストール

<p>1 毎回のログイン不要</p> <p>一度ログインすれば、1年間再ログインは不要！利用までスムーズ！</p>	<p>2 マイエリア</p> <p>お気に入りのエリア指定でクーポンにすぐアクセス！自宅や職場付近のクーポンを、いつでも活用いただけます！</p>
<p>3 バットとクーポン提示</p> <p>クーポンはワンタッチで提示！一度使ったクーポンの自動保存やお気に入り機能でどんどん自分好みに！</p>	<p>4 現在地検索</p> <p>近くにある優待店舗を一発で検索！一目で見られるから、すぐに使える店舗がわかります！</p>



140万の特典が使い放題！
簡単に閲覧できるので
ダウンロードしておくとうれやうさ



＼利用しないともったいない!!／

● 「三越伊勢丹グループ共済会 オリジナルメニュー」

タイムリーな情報を受け取りたい方は公式LINEのお友達登録がおすすめ！

三越伊勢丹グループ共済会
オリジナルメニュー

ホームページ上の
このバナーをクリック!!



今度の休みは
映画館に行くうさ！



オリジナルメニューの例

<p>三越伊勢丹グループ共済会様専用 東京ディズニーリゾート(R) コーポレートプログラム利用券</p> <p>お申込みはこちら</p>	<p>三越伊勢丹グループ共済会様専用 映画鑑賞券特別補助 (TOHOシネ マズ、イオンシネマ等)</p> <p>対象施設の確認、お申込みはこちら</p>	<p>【三越伊勢丹グループ共済会様専用】 ハワイコンドミニウム 抽選メニュー</p> <p>HPからのお申込みはこちら</p>	<p>介護特別補助制度 介護補助金サービス</p> <p>詳細はこちら</p>
--	--	---	---

【重要】東京ディズニーリゾート® コーポレートプログラム利用券

映画鑑賞券特別補助(TOHOシネマズ、イオンシネマ等) は、有効期限のあるサービスです。

年度内(4月1日～翌年3月31日)に是非ご利用ください!!

＼目指せ！ベネフィットマスター！

お得な使い方、聞きました！

ソニーの電子書籍ストア「Reader Store」

空いた時間で手軽に読めて、好きなところで中断出来るとも便利なツールだと素直に思います。5分程の空いた時間で読めるので、とても時間を有意義に使えます。これからも、どんどん利用していこうと思います！



北海道統括支部・函館丸井今直轄分会
営業統括部外商
分会評議員(兼職場区リーダー)
樋爪 智之さん

月に1度の大抽選会 ゼクシィ東海版

ベネフィット・ステーションの大抽選会は毎月開催しているので、お得なものが無いかチェックしています！

私が当選したのはゼクシィ東海版です！結婚式場を検討しているタイミングで無料で手に入れることが出来、ベネフィット・ステーションに加わっていて良かったなと思いました！



名古屋三越支部
外商統括部新規ソリューション担当
書記次長 近藤 一貴さん

ベネ通販今夜のタイムセール

ダイソン掃除機を購入しました。1週間限定・数量限定のタイムセールで、家電量販店より3万円も安かったです！化粧品やブランド品など、様々な商品を販売していて本当にお得なので今でも定期的にチェックしています！

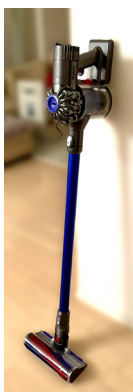

広島三越支部
組合専従
書記スタッフ 滝下 まい子さん

「レジャー」しろとり動物園

優待などほとんどないところなのであったらいいなと検索して見つけました。家族割引になりお得に入園することができました。取りあえずは、なんでも検索です。



松山三越支部
組合専従
書記スタッフ 佐々木 まどかさん

コナミスポーツクラブ 「月会費 好きなだけフリー」

家で動画を見ている時間を、運動しながら見るに変えようと安易な気持ちで、通い始めましたが、沼りました♡ベネフィットでお安くならした分月極ロッカーを借りて、ほぼ手ぶらで通っています！自己満足になりますが、冷蔵庫のような背中を目指して日々努力中です！



エムアイカード支部
組合専従
書記長 島野 亜衣さん

スーパー銭湯のお得な利用方法

旅先でスーパー銭湯があると入浴したくなるのでベネフィット・ステーションアプリを入れて常々確認をしています。会員の画面を見せるだけで割引をしてくれたり、事前にクーポンを購入することでお得になると施設によって様々です。地域を巡る時の楽しみのひとつとして活用をしています。



IMPD支部
組合専従
支部書記次長 鶴見 安訓さん

育児支援制度 【ずくずく monthly (月極保育補助)】

認可保育園に入れるポイント獲得のため(既に子供を預けて就労している状態にする)に認可外保育園に入園をさせました。認可外のため負担額が13万円/月と高額だったため、補助金を現金でいただいたのはとてもありがたかったです。



三越伊勢丹支部
店舗戦略統括部店舗運営部
兼任執行委員 千勝 直子さん

ベネフィット・ステーションの
メニューについてのお問合せは
カスタマーセンターへ

☎ 0800-9192-919

全日 10:00~18:00
年末年始は除く

毎日の生活のお供に、
ぜひ“ベネフィット・ステーション”を!!

※掲載のサービス内容は現在利用できないものもございます。最新情報はホームページなどをご確認ください。

イングちゃん全国行脚!



ちょっと前うさけど、春の交渉のメンバーズ VOICE、皆参加してくれてありがとうさ～
 実は、各支部にイングちゃんもお邪魔させていただいていたうさよ
 IMGUのメンバーは日本全国のいろんなところにて、百貨店だけじゃなく、
 様々な事業に取り組んでいるうさ
 全国を周ってきたので、ちょっと紹介させてほしいうさ～

東日本

新潟三越伊勢丹

2024年4月に40周年を迎えた新潟伊勢丹店を中心に、県内8か所のサテライトショップを運営しています。新潟県内唯一の百貨店として地域のお客さまにご愛顧をいただいています。



新潟といえば、やっぱり「笹団子 (ささだんご)」うさよ～



「中長期の未来を見据え、安心して働くことのできる持続可能な職場環境の実現」を目指し、VOICEサイクルを推進します。メンバー一人ひとりの意見を丁寧に伺い、所属や世代、役割を超えたメンバーの働きやすさ、働きがいの向上に労使一体で取り組みます。

新潟三越伊勢丹支部 執行委員長
星田 竜介さん



伊勢丹立川店

伊勢丹立川店は、1947年10月10日伊勢丹初の支店として、立川駅南口に文具等を販売する店舗として開店しました。2001年1月24日現在地に移転し、今年には立川店創業77周年！喜寿を記念して公式キャラクターが誕生予定です！



伊勢丹浦和店

浦和といえば、「浦和レッズ」が有名ですが、伊勢丹浦和も、レッズのような「真っ赤に燃える熱い心と団結力」が特のお店です。公式マスコットキャラクターの「うららん」イングちゃんともお友達！

静岡伊勢丹

静岡市の中心商店街に静岡伊勢丹、富士市にコリドー・フジ、藤枝市にエムアイプラザ藤枝の2つのサテライト店があります。コリドー・フジは全国のサテライト店の中でも大きな規模の店舗です。



いつも貴方のよりどころ♪組合事務所にお気軽にお立ち寄り下さい。静岡の情報をLINEで発信していますのでぜひ見て下さい！

静岡伊勢丹支部 執行委員長
大木 芸子さん



三越製作所

三越製作所では、グループで唯一、役割成果主義ではなく、職能主義を導入しています。「100年後も使える品質」をモットーとした高品質な家具を製造しています。

静岡では黒いのが当たり前うさ！名物の「黒はんぺん」は栄養満点！フライにしても美味しいらしいうさ♡

「やみつき昆布」から始まった「やみつきシリーズ」のふりかけが人気！どさんこプラザで購入できるらしいうさ。



札幌丸井三越

札幌丸井三越は、「丸井今井札幌本店」と「札幌三越」2つの暖簾の百貨店を札幌に構えています。道内のお客さまと繋がる「MI プラザ」3店舗、北海道の魅力を発信する「どさんこプラザ有楽町店」と複数の店舗から成り立っています。



百貨店から歩いてすぐのところにあるお昼はカレー、夜はBARの「TARA」。「ルー」、「スープ」、「カシミアール」の3種類からベースを選べるカレーは絶品らしいうさ！メンバーの皆もよくいくお店みたいうさ

北海道百科

北海道百科は、魅力ある北海道ブランドの商品や情報を全国に紹介しています！「どさんこプラザ」、「きたキッチン」の直営店、全国百貨店物産催事での販売や小売業への卸売を行っています。



北海道統括支部
玉谷 謙一朗さん

札幌、函館いずれも2階に組合事務所があります。メンバーにとって、困りごとや話を聞いてもらえる気軽なスペースにしたいと思っています。ぜひ、いつでも気軽にお立ちよりにください！また、HPを通して、様々な情報も発信していきますので、ぜひLINEの登録もお願いします！

函館丸井今井

丸井今井函館店は、2024年10月に五稜郭移転55周年（創業132年）を迎える道南唯一の百貨店です。歴史建造物・繁華街として賑わう五稜郭エリアの中心から地域を盛り上げています。



函館といえば、海鮮うさ！飲食店での刺身のボリューム、鮮度に道内外の訪問者が驚くうさよ。歯ごたえが特徴のイカ刺しは特に絶品！



仙台三越

首都圏はP28~29で紹介するうさ！

仙台三越は本館と6店舗の小型店で成り立っている店舗です。2023年には開店90周年をむかえ、これからは100年に向かって成長し続けます！



仙台三越支部書記長
工藤 翼さん

定禅寺通り館6階に事務所があります！共済会関連はもちろんのこと、職場やプライベートなど、どんなことでもご相談ください！仙台うみの杜水族館の割引チケットもありますよ〜



仙台三越の近くには、有名な牛タンのお店もあるうさ♪肉厚な牛タンはもちろんうさけど、セットで付いたテールスープも美味しかったうさ♪

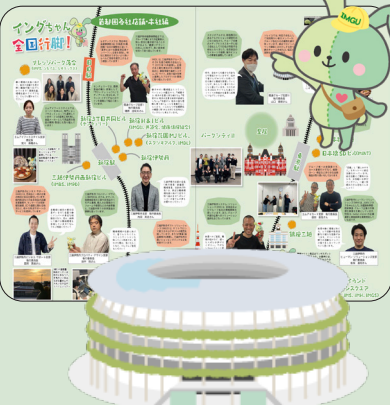

イングちゃん 全国行脚!



西日本

広島三越

中国地方全域で唯一無二の
高感度上質店舗を目指しています!



お困りごとがあっても無くてもお越してください! 皆さんを笑顔でお迎えし、入りやすさNO.1を心掛けています

宮島口で行列のできる『あなご飯うえの』!
広島三越B1でも食べられるうさー



広島三越支部
執行委員長
沼 雄大さん



岩田屋三越

福岡の中心地天神に岩田屋本店・福岡三越という2つののれんを構えています。そこから特急で30分ほど南下したところに岩田屋久留米店があり、地域密着型のサテライトショップが県内に13店舗あります。



岩田屋三越支部
執行委員長
本田 英治さん



組合事務所は今泉ビル1階です。カラオケの割引券置いています! 休憩所利用も歓迎していますのでお気軽にお立ち寄りください。



全国的に人気の茅乃舎だしと博多限定のあごだし・いりこだしがセットになっている「心ばかり」は福岡みやげにおすすめめうさ。岩田屋本店でも買えるうさ!



松山三越

観光地に近い松山三越。フードホールやスーパーマーケット、ホテルまで入った新しい百貨店です!

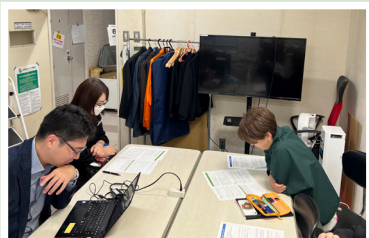

少人数制だから聞けること、言える意見を大切にしています。一人一人の声に耳を傾けます。

松山三越支部 書記長
松江 直哉さん



手軽に愛媛を感じられるみかんグミ。お土産に人気うさ。自分用に買うのも忘れちゃだめうさ♪

名古屋三越

都市型の栄店、地域のお客さまに強い支持のある星ヶ丘店、ファッション性の高いラシック、中小型店のエムアイプラザや三越豊田など、タイプの異なる複数の店舗を有する、珍しい百貨店です！



支部の活動に関しての報告・告知を、積極的にHPやLINEへリリースしています！ぜひご覧ください。LINEのお友だちも募集中です！

名古屋三越支部
執行委員長
林 佳弘さん



創業1634年の名古屋老舗和菓子店「両口屋是清」の千なりがおすすめうさ。お年寄りからお子さんまで食べやすくとても人気があるうさ～



高松三越

香川県唯一の百貨店として90年を超えて地元のお客さまからご愛顧いただいています。香川県内3店舗と徳島県に1店舗のサテライト拠点を置き、地域の皆さまの更なるお役立ちを目指します！



将来にわたり安心・安全かつ働きがいのある職場をつくり、地域の皆さまにもずっと愛され続ける百貨店に。まずは皆さまの声をお寄せください！

高松三越支部 執行委員長
廣瀬 亜沙子さん

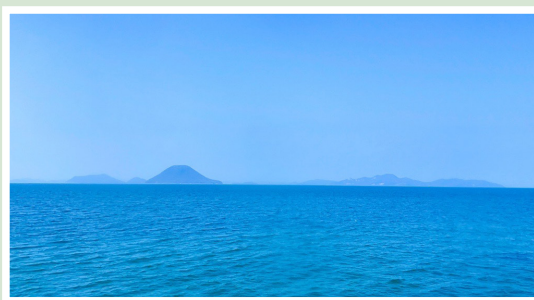

高松三越から歩いてすぐの高松港。瀬戸内の穏やかな風景と気候が気持ち朝や夕方にここのお散歩をするのがおすすめうさよ♪



イングちゃん 全国行脚!

首都圏各社店舗・本社編

ナレッジパーク落合 (IMFS、ソレイユ、レオテックス)

働く環境の改善に向けて、組合の会議でも度々熱い議論が繰り広げられています！業務改善、環境改善のアイデアなど、どんどん聞かせてください！



エムアイフードスタイル(IMFS)では、スーパーを中心に、専門ショップやネットショップも運営しています！3つの直営工場も有し、食品メーカーとして高品質な商品の開発・製造にも取り組んでいます！



エムアイフードスタイル支部
書記長
安川 香織さん

目録

レオテックスでは、落合本社・首都圏旗艦3店・北海道(札幌、函館)・仙台の補整加工室にて、「業界における顧客満足度ナンバーワン」企業を目指し、他社に真似のできないより高いレベルに技術を磨き上げるよう頑張っています！

三越伊勢丹健康保険組合では、グループで働く全ての従業員が、安心・安全に働き続けることができるよう、「健康リテラシーの向上」に向けて、高い使命感を持って取り組んでいます。

IMDLは、三越伊勢丹グループのDXを担う戦略子会社として2019年10月創業し、お客さまと最も接点の多い店頭を起点に、顧客情報や基幹システム、ECサイト、お取り組み先等と連携したプロダクトの開発に取り組んでいます。

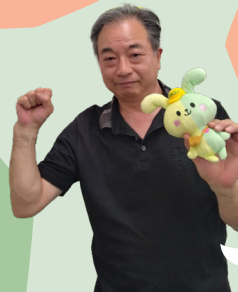

関連グループ支部I
執行委員長
磯原 由紀夫さん

働きやすい職場風土とコミュニケーションの観点から、『傾聴する相手の言葉に耳を傾ける』『受容する相手の言葉を批判や評価をしない』『共感する相手の話を理解し寄り添う』ことを意識することにより、一人ひとりが信頼関係の構築に努める大切さを共有していきたいと考えています。

新宿3丁目共同ビル (センチュリー)

新宿H&Iビル (IMGU、共済会、健康保険組合)

新宿花園MJビル、 (スタジオアルタ、IMDL)

新宿伊勢丹

新宿駅

三越伊勢丹西新宿ビル (IMBS、IMPD)



クイーンズ伊勢丹やネットショップで販売している自社製造の冷凍ピザ！美味しいですよ～

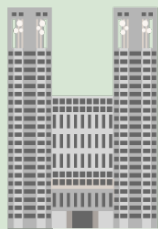

三越伊勢丹プロパティ・デザイン(IMPD)は、ホテル、オフィス、商業施設等の工事で百貨店のリモデル業務、個人のお客様のリフォームや新築などの内装事業と、三越製作所での家具製造の事業を担っています。



三越伊勢丹支部 執行委員長
内田 高史さん

三越伊勢丹支部の役員(執行委員・評議員・職場委員、合計約280名)は、身近な職場環境改善に向けて全力で取り組めます！ぜひメンバーの皆さんの声を聞かせてください！

三越伊勢丹ビジネス・サポート(IMBS)は、百貨店と一般の企業の物流に係る仕事をしています。館内搬送などの各百貨店の店舗支援業務や、センターでの包装・梱包業務、ECや通販に関わる物流など、様々な物流サポートのサービスを提供しています。

各職場に組合の兼任役員がいます！全国で働くメンバーの身近な相談役になり、安心・納得して働ける職場環境を目指しています！なんでもご相談ください！



三越伊勢丹ビジネス・サポート支部
執行委員長
国岡 真哉さん



三越伊勢丹プロパティ・デザイン支部
執行委員長
田中 剛さん

職場環境の改善に向けて、皆さんとたくさんコミュニケーションを取っていく所存です。見かけた際は、気になることなど、どんどんご意見をください！

三越伊勢丹ギフト・ソリューションズ(IMGS)は、ギフトサロンで扱うカタログギフトの販売を担っています。またSP事業(商品開発)も展開し、三越伊勢丹の黒いショッピングバックなどを手掛けています。

西新宿のメンバーが通うランチのおすすめ店は、「陳家私菜新宿店」「手包わんたん麵広州市場西新宿店」などらしいです。この辺は中華料理が多いですか？



関連グループ支部II
執行委員長
山口 善崇さん

IMBSの首都圏物流センターは所沢にあるうさ。天気の良い日は、立派な富士山や、きれいな夕日があっつくいうさ～

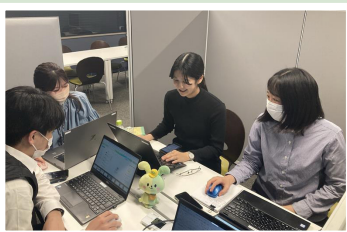

スタジオアルタは、新宿西口にあるアルタビジョンの運営をおこなう会社から、グループ全体のメディアビジネスを一手に担う会社として150名が所属する会社となりました。各百貨店のサインージュや装飾、屋外ビジョンの事業を展開しています。



昨今、会社からも様々な方針などが発信されていますが、改めて皆さんがやりがいを持って日々働ける職場を実現していくことが、私として一番やりたいことと感じています。そのためにもVOICEサイクルを通じて1つ1つの取組みを着実に成果につなげていきます。

ソレイユでは、特定子会社として知的障がい者のメンバーが、グループ各社からの業務を請け負っています。直近ではインバウンド顧客におわたしする折り鶴のチャーム作成など、幅広い業務を手掛けています。



関連グループ支部II
執行委員長
山口 善崇さん



MINTでは、添乗に行った人がお土産を買ってくることもあるうさぎ！北欧の伝統的なお菓子「サルミアッキ」をもらったうさぎよ。好みはさまざま分かれるお菓子だったうさぎ…



上野駅

勉強や業務の延長線といった堅苦しい感じにならないよう、軽い気持ちで聞ける動画配信などを意識して広報活動をおこなっています。ぜひお気軽にHPを見てみてください。

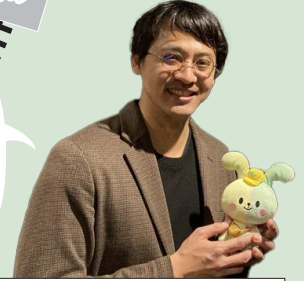

三越伊勢丹ニッコウトラベル支部
書記長
池田 翔太郎さん

パークシティII

皇居

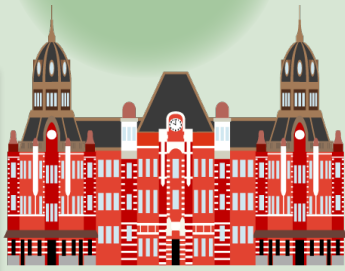

東京駅

日本橋三越

日本橋SDビル(MINT)

三越伊勢丹ニッコウトラベル(MINT)では、海外・国内の旅行の企画、販売、添乗等をおこなっています。メンバーの中には添乗にも出て、世界一周したり、北極や南極に行くという人もいますよ。

グループ唯一の金融業です。カード事業だけでなく、保険・ローン・保証などあらゆる金融商品の取り扱いをしています。

「笑顔」と「親しみやすさ」をモットーに組合活動を行っています。組合活動にご興味のある方、お気軽にお声がけください。一緒に笑顔あふれる会社にしましょう！



三越伊勢丹システム・ソリューションズ(IMS)は、百貨店およびグループ各社の情報戦略を担っています。また、グループ外部の企業へのソリューション提供もおこなっています。

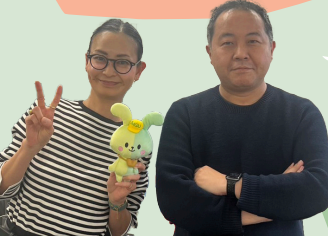

エムアイカード支部 執行委員長
益田 直哉さん

三越伊勢丹ヒューマン・ソリューションズ(IMH)は、人材ビジネスを中心とした、派遣請負事業・教育事業・グループ企業の労務厚生事業を生業としています。特色は、Isetan mirrorの店舗運営と美容部員を業務受託している点です。

制度へのご意見、職場の悩みなど、困ったらずひお声がけください。アポなしteamsチャット歓迎です！



三越伊勢丹
システム・ソリューションズ支部 書記長
赤土 一行さん

銀座三越

制度や働く環境以外にも、レク活動や教育活動など様々な活動があります。そういった分野での活動もメンバーの皆さまと行っていきたいと思っています。



三越伊勢丹
ヒューマン・ソリューションズ支部
執行委員長
松坂 嘉昭さん

晴海トリトン周辺はランチスポットがたくさんあるうさぎ。お昼時には、ビル1階ホールで、10社以上のお弁当販売もあるうさぎね。豊洲も近いので時間単位有休が導入された暁には足を伸ばしてもよさそううさぎね



銀座店9階テラスには「銀座出世地蔵尊」があるうさぎ。道端に置かれていたお地蔵様が百貨店の屋上に移設され、いつしか「出世地蔵」と呼ばれるようになったうさぎよ

晴海アイランド
トリトンスクエア
(MIC、IMS、IMH、IMGs)

ぜひお気軽に 労働組合事務所にお立ち寄りください。



各地組合事務所所在地

労働組合本部(新宿)	新宿H & Iビル1F	新潟	新潟伊勢丹7F
日本橋	日本橋SDビル7F (スタッフの常駐はありません)	静岡	静岡伊勢丹別館2F
銀座	コチワビル6F (スタッフの常駐はありません)	名古屋	名古屋三越栄店6F、 名古屋三越星ヶ丘店8F
札幌	丸井今井札幌本店 西館2F、 札幌三越内一銀ビル5F	広島	広島三越8F
函館	丸井今井函館店2F	高松	高松三越アネックス4F
仙台	仙台三越定禅寺通り館6F	松山	松山三越B2F
		福岡	岩田屋三越今泉ビル1F



育児・介護

組合はハラスメント撲滅の活動もおこなっているうさ。もし、ハラスメントを見聞きしてしまった時は、組合にも相談できるって覚えておいてほしいうさ。

ハラスメント

人間関係

仕事での悩みも、組合に相談できるうさ。職場でのコミュニケーションや雰囲気などでも、遠慮せず声をかけてほしいうさ。

家族のお世話がある人は、仕事との両立で悩んでいたりしないうさか？利用できる制度や行政のサービスなどもご紹介できるうさ

制度

自分の会社にはどんな制度があるのかいまいちよくわからない？そんな時も組合に聞いてみてほしいうさ！

何でも

組合は、メンバーの皆さんの声を聴くことをとても大切にしているうさ。何でも話してほしいうさ！



☎三越伊勢丹グループ労働組合 本部:03-5273-5165

🌐ホームページ: <https://www.imgu.or.jp>

(「三越伊勢丹グループ労働組合」で検索ください)



ログインID
企業コード2桁+社員コード8桁を入力
パスワード
生年月日8桁を入力

UA ゼンセン組織内議員の田村まみ議員に会ってきました！

IMGUは社会や地域にかかわる職場課題を解決するために、政策政治活動を行っています。UA ゼンセン組織内議員の田村まみ議員の支援もその一環です。2024年2月13日(火)に参議院会館にて田村まみ議員にお会いし、小売や百貨店業界に関わる政策の取り組みを伺ってきました。今回はその中の内容を一部ご紹介させていただきます。

①政治家になろうとしたきっかけは？

【田村まみ議員】

当時、労働組合活動の中で政策政治活動の研修会を運営する立場でした。労使の課題の中には政治でしか解決できないものもあるという考えを伝えていましたが、自身がその理解を本当に持っているか半信半疑で活動していました。当時は軽減税率導入の話が特に関心を引き、政治の必要性を感じてはいましたが、ピンときていませんでした。しかし、徐々に自分は組合と政策実現のツール(橋渡し役)になればいいんだと考えるようになり立候補しました。現在はカスタマーハラスメント(以下、カスハラ)対策など労働組合内で政治活動が理解されずに停滞している問題を解決したいと思い、具体的な政策に取り組んでいます。

とはいえ、多くの国会議員がいる中で、自分たち(小売業)業種の出身者がいないというのは、こんなに苦しいものなのかと感じています。小売業で働いていた私がいる意味はそこで、労使共に、議員を多く排出すべきではないかと考えています。



田村まみ議員



↑ 質問をする玉谷本部書記次長

②コロナ禍における百貨店や商業商業施設への休業要請対応について

【田村まみ議員】

業界団体との直接的なコミュニケーションが難しく、それが残念だと感じました。労働者の声は労組メンバーやUAゼンセン経由で得られたのですが、業界団体の意見が不明確であり、議員としての経験が不足していたと思います。もう少し、業界団体へのアプローチが早ければ対応が迅速だったかもしれないと感じています。労使の協力は産業の維持発展に不可欠であり、政治活動のもう1つの意義と考えています。国会での議論においても、労使双方の立場を考慮した政策が必要であり、野党や与党の動きを見ながら、役人に伝えるだけでは解決しない課題を意識し、積極的な課題提起を行っています。

③カスハラ対策における、今後の消費者向けの法整備や取り組みについて

【田村まみ議員】

UAゼンセン組合員と共有し、議会でカスハラ対策の提案を行いました。また、自身がカスハラ被害を経験したことがきっかけとなり、消費者教育とカスハラ対策の必要性を強く感じるようになりました。その上で、真っ当な事業者と消費者の間に信頼関係を築くために、消費者教育の重要性を再認識しています。政策の目的を見失わないよう、なぜ労働者を守るのかという目線で、カスハラ対策が重要であると認識し、それを含めた政策提案に取り組んでいます。



↑ 田村まみ議員と菊池本部委員長

④万引き対策に関する、今後の法整備などの取り組みについて

【田村まみ議員】

法改正に関しては、万引きの厳罰化は他の犯罪とのバランスを考慮する必要があり、万引きだけが厳罰化されることは現実的ではないと思います。起訴されない件数の多さが対応を難しくしており、手続きの簡素化を進めているものの、小売業側が起訴まで進まないことが解決につながらない根本だと思います。起訴には前科をつけるプロセスの一つであるため、簡素化にも限界があると認識しています。製造業中心に利用を促す効率化のためのデジタル技術投資を税制優遇を利用する方法もあると思いますし、小売業にも適用されるよう改善する必要性も訴えていきます。



↑ 懇話会の様子

更に詳しいインタビュー内容はホームページを御覧ください。
ログインID
 企業コード2桁+社員コード8桁を入力
パスワード
 生年月日8桁を入力



↑こくみんうさぎとイングちゃん ↑必勝しゃもじとイングちゃん ↑最後にまみポーズで記念写真

ホームページ

組合活動のすべてが詰まっています！
ログインするとご自身の支部のページに！本部や他支部のページもご覧いただけます
みなさんの働き方や労働条件に関する【労働協約】も格納されています！

労働組合については
こちらさ！



三越伊勢丹グループ労働組合

● 本部ライブラリー ● 申請・サポート ● 事務所アクセス ● お問合せ・相談

トップページ > 組合本部

① お知らせ・ご案内

【広報・政治活動】田村まみ議員座談会

2024.04.01

【広報】今週のデジタルサインージ (2024.3.27更新)

2024.03.27

【広報】今週のデジタルサインージ (2024.3.20更新)

2024.03.20

【ダイバーシティ推進】● 疾病と仕事の両立コラム 第1回「休みの取得方法」

2024.03.19

【社会貢献】3.11 と 1.1

2024.03.11

【社会貢献】こども食糧支援「フードドライブプロジェクト」にご協力いただき、ありがとうございました！

2024.03.03

三越伊勢丹支部

2024.03.30 三越伊勢丹の職場誌を贈呈し、第二担当のバディ制について意見交換しました

2024.03.29 日本橋分店第一営業課様へ報告書を送付いたしました

2024.03.29 イングちゃんの組合役員紹介リリース

2024.03.18 【新報分送】2024新報版 お買い得情報

2024.03.18 VOICE FLASH～春の特別号～を発行しました。

三越伊勢丹支部の記事をもっと見る

三越伊勢丹支部ライブラリー

組合の活動方針、委員会の方針・報告・役員についてお伝えします。

組合で会社で行っている経営委員会や労働協約の内容をお伝えします。

本誌発、外務部様、郵政、日本橋店、銀座店、日本橋店、日本橋店等で行っている活動をお伝えします。

VOICEサイクル活動以外の組合活動を紹介します。

労働協約や働き方ハンドブック、お悩みQ&A

社会貢献活動についてのお話を掲載しています。

2回発行する VOICE Times や 職場の活動についてお伝えします。

自己啓発支援講座、職場環境改善、よくある質問はこちら。



ログインID
企業コード2桁+社員コード8桁を入力
パスワード
生年月日8桁を入力

労働組合公式LINEお友達登録しよう♪

タイムリーな情報をお届けします！

《配信内容》

- 本部や支部の情報や活動のお知らせ
- メンバーズVOICE開催のお知らせ
- 共済会や支部からのお得情報

など配信中！



登録方法

① QRコードを読み込み「追加」を押す



追加

② 自動返信されたURLを押す



URL

③ ご自身の在籍企業を選択して送信



在籍企業

IMGU公式LINEスタンプ販売中

LINEスタンプの売上は、
社会貢献活動「愛の募金」
として活用する予定です。



購入は
リッチメニュー
から♪



X (旧Twitter)

メンバーにもイングちゃんのことや組合活動を知ってもらいたい！
対外的にもIMGUを知ってもらいたい！

毎日、イングちゃんが
投稿してるうさよ！



フォローしてくれたら
嬉しいうさよ！



教わったこと！すごいと思ったこと
伝えてるうさ！！

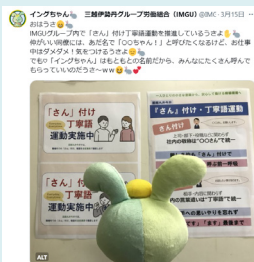

組合活動の紹介！みんなの支部や会社にもお邪魔してるうさよ～！



美味しいもの大好き
みんなにも共有したいうさ

IMGUメッセージ 2024年度版(第10期)

発行:2024年5月24日/発行所:津田陽介 発行所:三越伊勢丹グループ労働組合
〒160-0022 東京都新宿区新宿5-17-18 H&Iビル1階 TEL:03-5273-5165



三越伊勢丹グループ労働組合