

UAゼンセンとは？

繊維・衣料、医薬・化粧品、化学・エネルギー、窯業・建材、食品・流通、印刷、レジャー・サービス、福祉・医療産業、派遣業・業務請負など、多種多様な産業で働く仲間が集まる日本最大の産業別労働組合です。

■ UAゼンセンは連合(日本労働組合総連合会)で最大の産業別労働組合 (2023年6月現在)

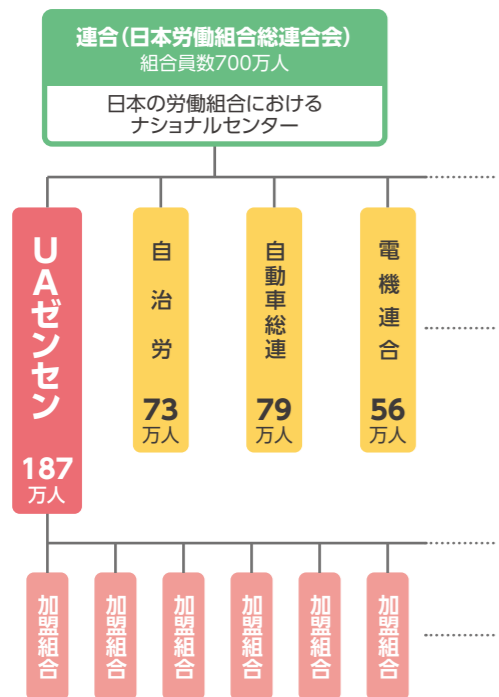

■ UAゼンセン組織構成 (2023年9月)

部門	組合数	組合員数	部会	組合数	組合員数		
製造産業	902組合	187,015名 (正社員: 180,528名 短時間: 6,487名)	繊維素材	61組合	22,206名		
			繊維加工	247組合	19,080名		
			衣料・スポーツ	58組合	15,503名		
			化学	184組合	52,583名		
			医薬・化粧品	78組合	40,802名		
			総合製造	274組合	36,841名		
流通	519組合	1,130,243名 (正社員: 348,971名 短時間: 781,272名)	スーパーマーケット	207組合	433,121名		
			G M S	21組合	233,767名		
			住生活関連	42組合	97,732名		
			百貨店	57組合	45,895名		
			ドラッグ関連	50組合	158,689名		
			専門店	88組合	91,508名		
			家電関連	54組合	69,083名		
			フード	132組合	33,384名		
			フードサービス	105組合	163,846名		
			インフラサービス	213組合	36,333名		
総合サービス	774組合	541,580名 (正社員: 207,835名 短時間: 333,745名)	生活サービス	119組合	30,487名		
			ホテル・レジャー	75組合	40,213名		
			パチンコ関連	13組合	24,436名		
			医療・介護・福祉	101組合	103,063名		
			人材サービス	16組合	109,818名		
			合計	2,195組合	1,858,838名 (正社員: 737,334名、短時間: 1,121,504名)		

■ 加盟組合・組合員の構成

組合員規模別	
組合員数(人)	組合数
1~99	1,101
100~299	437
300~999	342
1,000~2,999	187
3,000~	128
合計	2,195

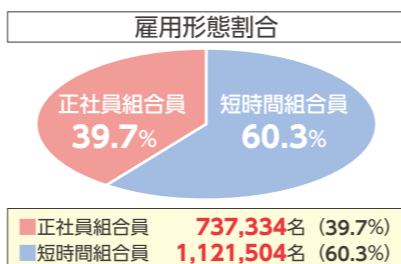
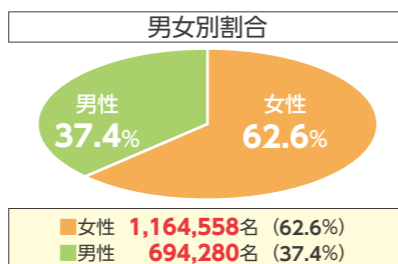

お問い合わせ先

〈共済に関すること〉
UAゼンセン共済事業局
 TEL 03-3288-3533 FAX 03-3288-3708
0120-229-075 受付時間 平日 10:00~17:00
 URL uazensenkyosai.jp
 E-mail kyosai@uazensen.jp

〈見舞金・メンバーズカード等に関すること〉
UAゼンセン生活応援事業局
 TEL 03-3288-3562 FAX 03-3288-7174
 E-mail se-ouen@uazensen.jp

〒102-8273 東京都千代田区九段南4-8-16

生命共済	全国労働者共済生活協同組合連合会(こくみん共済 coop)
介護共済	日本生命保険(相)
医療共済	東京海上日動火災保険(株)
給与保障共済	東京海上日動火災保険(株) [幹事保険会社] 三井住友海上火災保険(株) 明治安田損害保険(株)
傷害・賠償共済	東京海上日動火災保険(株) [幹事保険会社] 三井住友海上火災保険(株) 共栄火災海上保険(株) 明治安田損害保険(株)
年金共済・積立共済	明治安田生命保険(相) [事務幹事会社] 太陽生命保険(株) 日本生命保険(相) 第一生命保険(株) 富国生命保険(相) 住友生命保険(相)
[取扱代理店] (株)ジー・エル・シー TEL 03-3288-3661	

「UAゼンセン共済 総合パンフレット」は各共済の概要についてご紹介したものです。ご加入に当たっては、各共済のパンフレット(重要事項説明書等)をよくお読みください。詳細はご契約者である団体の代表者にお渡ししてあります保険約款により、ご不明の点がありましたら、上記連絡先までご照会ください。

2023年9月作成 23T-001278

UAゼンセン共済

(任意共済)

2024年度版

2023年12月16日以降申込分
2024年3月1日加入日 から使用

総合パンフレット



組合員
限定!!



共済の
申し込み、変更手続き等は
所属の労働組合まで
ご連絡ください!



組合内研修資料
このパンフレットは組合内研修会資料です。実際にご加入(募集)をされる場合には、各共済のパンフレットを必ずご使用ください。

保障系						貯蓄系		NEWフレッシュパック	その他各種ページ
生命共済 ▶P11	介護共済 ▶P13	医療共済 ▶P17	給与保障共済 ▶P21	傷害・賠償共済 ▶P23	住宅あんしん共済 ▶P25	年金共済・積立共済 ▶P27		▶P31	各共済の加入に際しての注意事項… P5 組合員でなくなっても続ける方法… P7 健康状態の告知の概要… P7 保険証券診断申込書… P8 よくあるご質問… P33 介護共済ヘルプデスク… P36 各種付帯サービス… P37 生活応援… P39
愛するご家族のために あなたが死亡・重度障がいになったとき、余命6カ月以内と診断されたときご家族の生活を守ります。	介護の備えに あなたや配偶者、親が要介護状態になったときの費用を準備できます。	病気やケガの備えに 病気・ケガなどの入院・治療費の出費を守ります。	休業時の収入の備えに 病気・ケガで長期間働けない時あなたの収入を守ります。	日常のリスクの備えに 日常生活の様々なリスクから守ります。	マイホームの備えに 火災や自然災害などから暮らしを守ります。	老後の生活の備えに 老後に備えて資金を積みたてます。		社会人のはじめの一歩! 貯蓄+3つの保障が1パッケージに。	
									
あいちゃん	ささえさん	げんきくん	いっきゅうさん	そなえさん	すまいるくん	みらいさん	ひかりくん	フレパさん	共済以外の生活応援は オーエン隊長 ワタシにおまかせ!

各共済の紹介動画ができました!

 生命共済 https://uazensen.jp/kyousai_top/ 【紹介動画】 生命共済 /	 介護共済 https://uazensen.jp/kyousai_top/ 【紹介動画】 介護共済 /
 医療共済 https://uazensen.jp/kyousai_top/ 【紹介動画】 医療共済 /	 給与保障共済 https://uazensen.jp/kyousai_top/ 【紹介動画】 給与保障共済 /
 傷害・賠償共済 https://uazensen.jp/kyousai_top/ 【紹介動画】 傷害・賠償共済 /	 住宅あんしん共済 https://uazensen.jp/kyousai_top/ 【紹介動画】 住宅あんしん共済 /
 年金共済・積立共済 https://uazensen.jp/kyousai_top/ 【紹介動画】 年金共済 /	ぜひご覧ください! 《注意》 動画作成のタイミングにより、一部改定点が反映されていないケースがありますこと、ご容赦ください。

2024年3月保障開始からの各共済の制度改定点

	改定項目	改定前	改定後
生命共済	緩和型の継続加入年齢の延長	満69歳まで	満70歳まで
介護共済	告知項目の変更	—	健康状態の告知項目を明確化
住宅あんしん共済 (制度改定日は2023年9月5日となります。)	被害の程度の名称変更	見舞	一部損壊
	給付種類の名称変更	見舞金	修繕金
		生命共済給付金	生命共済見舞金
	加入口数の限度引き上げ 基本部分・借家共同住宅	(複身居住者) 3~15口	3~20口
(単身居住者) 3~5口		3~10口	
住宅構造の名称変更		完全耐火住宅	マンション構造住宅(M構造)
	準耐火住宅	耐火・準耐火住宅(T構造)	
	木造その他住宅	木造その他の構造住宅(H構造)	
医療共済			制度改定はありません。
給与保障共済			
傷害・賠償共済			
年金共済・積立共済			

UAゼンセンが共済を運営する目的ってなに？

組合員によりよい暮らしをしてもらいたい

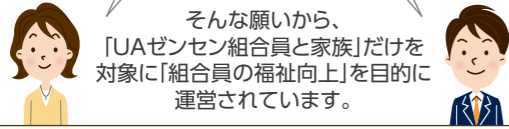

民間の保険とUAゼンセン共済との比較

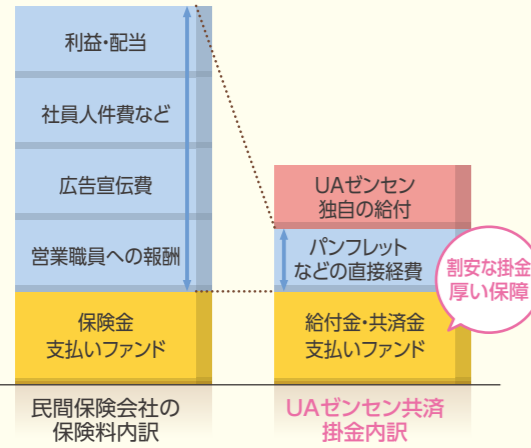

UAゼンセンの共済は利益を追求せず、割安な掛金を実現しています。加入者が増えることで、掛金の引き下げや、保障内容のさらなる充実(改善)も期待できます。

保障はどのくらい必要なの？

必要な保障額は家族構成や家の状況、各々のライフステージによって変わります。基本的には下図のように公的保障と企業・団体内保障を基礎に、不足部分を私的保障で備えましょう。

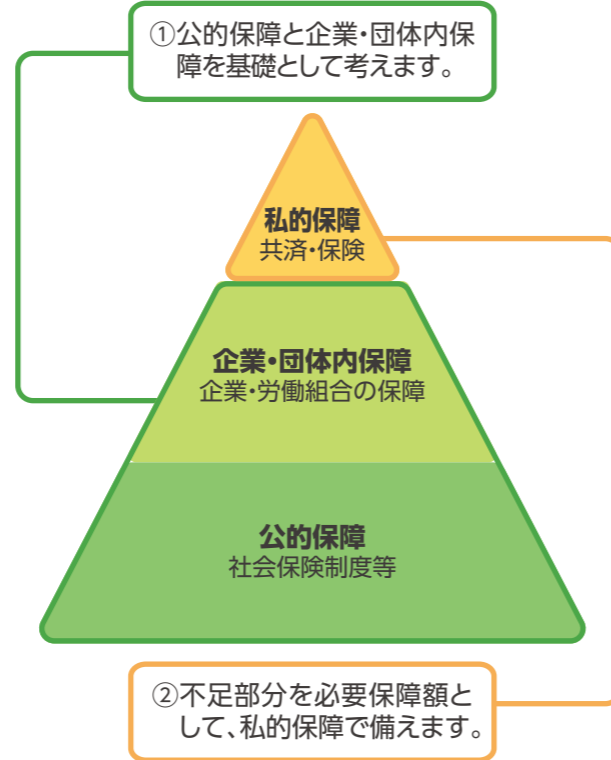

一般的に生命保険ってどの位入っているの？

2021年の調査だと、一世帯当たり、

保障額	2,027万円
保険料	年間 37.1万円
	月にすると 30,917円
世帯加入率	93.6%

※R.3年12月生命保険文化センター調査

すごい金額ですね… UAゼンセン共済を活用すればこれは大きく節約できるかも!!

例 男性組合員 37歳

一般的な保障

- 組合員本人死亡…………… 3,000万円
- 組合員本人入院…………… 1日 5,000円

UAゼンセンの共済では

- 生命共済(A-30型) 死亡保障…………… 3,000万円
- 医療共済(基本保障5型) 入院保障…………… 1日 5,000円

毎月の掛金……6,000円

共済ならではの 割安な掛金!!

保険を見直して余った掛金はどうしたらいいの？

掛金の差額はUAゼンセンの共済で将来の年金の準備をしましょう。

- 1 ご加入の民間生保の「死亡保障」「医療保障」を見直しを通じて、可処分所得を増やしましょう。
- 2 見直しの結果、余ったお金は年金共済や積立共済に加入して資金づくりにまわしましょう。
- 3 年1.25%の予定利率で大切なお金の運用を始めましょう。老後に豊かな生活を送るためにも若いうちから計画的に積みたてましょう。

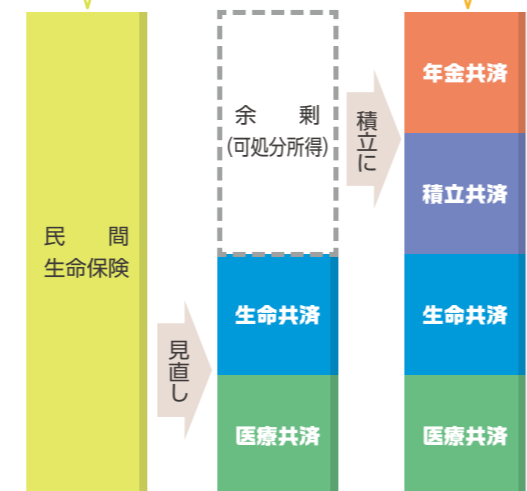

見直しの結果、余ったお金は年金共済や積立共済に加入して資金づくりにまわしましょう。

UAゼンセン共済は大丈夫なの？

予測を超える大規模なリスクが発生した場合の余力を示すソルベンシーマージン比率をご確認ください。

地震等の大規模災害リスクを含めた厳しい基準で測定しています。

644.8%

UAゼンセンなら安心です!!



※大規模災害リスクは2017年度の数値を適用しています。
※参考:保険会社では200%を下回ると監督官庁からの業務改善命令を受けることになります。

保障系共済の給付実績(団体は除く*1)

UAゼンセン共済は、こんなにお役に立っています!

共済全体で年間 19,733件 約 23億7,622万円をお支払いしています。(2023年度実績)

	2023年度*2		2022年度*3	
	給付件数	給付額	給付件数	給付額
生命共済	44件	5億5,500万円	51件	7億7,100万円
介護共済	68件	5,735万円	17件	480万円
医療共済	18,641件	15億5,365万円	10,487件	11億0,610万円
給与保障共済	49件	9,263万円	47件	9,120万円
傷害・賠償共済	726件	5,062万円	729件	6,630万円
住宅あんしん共済	205件	6,697万円	145件	1億3,970万円
合計	19,733件	23億7,622万円	11,571件	21億9,464万円

*1 介護共済は団体型加入を含みます。 *2 2022年7月～2023年6月 *3 2021年7月～2022年6月
※給付額は千円単位を四捨五入して表示しています。

各共済の加入に際しての注意事項

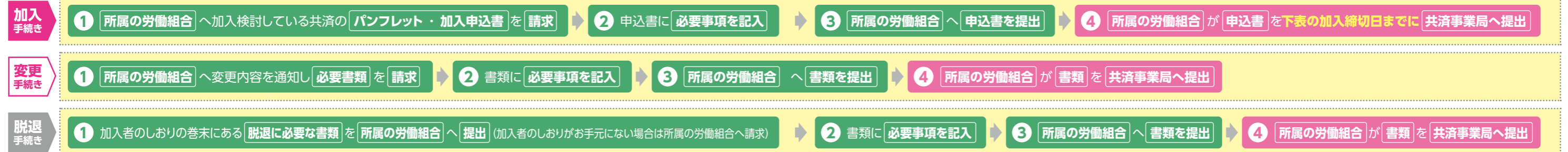

※保障系共済の加入者証は、申込月の翌々月下旬に所属組合宛送付します。所属組合の加入締切日ではありませんのでご注意ください!

		新規加入手続きの方法	手続き時の必須事項	加入締切日*2	加入日(保障開始日)	初回掛金口座引落日	加入対象者*7	継続加入年齢	健康状態の告知の必要性	保険料控除対象
	生命共済 標準型 (旧 生命共済) 緩和型 (旧 緩和共済生命コース)	所定の「加入申込書兼口座振替依頼書」(介護共済は「申込書兼告知書(口座振替依頼書)」)に必要事項を記入のうえ、組合経由でUAゼンセン共済事業局へ提出。	健康状態・過去の病歴の告知	2024年 1月19日(金) 2月20日(火) 3月19日(火) 4月19日(金) 5月17日(金) 6月17日(月) 7月19日(金) 8月20日(火) 9月20日(金) 10月18日(金) 11月18日(月) 12月16日(月)	申込月の 翌々月1日午前0時 (介護共済は翌々月1日)	申込月の 翌々月の12日*3	① 満64歳以下の組合員本人 ② 満64歳以下の組合員の配偶者 ③ 満23歳以下の組合員の未婚の子ども	組合員本人・配偶者：満70歳まで (生命移行共済の加入で 満80歳まで 組合員の子ども：満23歳まで	必要 現在の健康状態・過去の病歴	○
			介護共済	健康状態・過去の病歴の告知	① 満64歳以下の組合員本人 ② 満64歳以下の組合員の配偶者	満70歳まで	① 満15歳以上満69歳以下の組合員本人 ② 満18歳以上*5満85歳以下の組合員の配偶者 ③ 満18歳以上*5満85歳以下の組合員の親・配偶者の親	満90歳まで	必要 現在の健康状態・過去の病歴	○
	医療共済		健康状態・過去の病歴の告知 平均月収の告知(休業保障特約に加入する場合のみ)	① 満69歳以下の組合員本人 ② 満69歳以下の組合員の配偶者 ③ 満69歳以下の一定の条件を満たす家族	満89歳まで (満80歳の更新時点で 自動移行)	必要 現在の健康状態・過去の病歴 平均月収の告知(休業保障特約加入の場合)	×			
	給与保障共済		健康状態・過去の病歴の告知 平均月収の告知	例 2024年 4月19日 締切の場合	6月1日午前0時 (介護共済は6月1日)	6月12日	満59歳以下の組合員本人*6	満64歳まで	必要 現在の健康状態・過去の病歴 平均月収の告知	×
	傷害・賠償共済		-	例 2024年 4月19日 締切の場合	申込月の 翌々月1日午前0時 6月1日午前0時	申込月の 翌々月の12日*3 6月12日	満64歳以下の組合員本人*6	加入者の退職まで	不要	×
	住宅あんしん共済*1		建物構造証明書の提出 (準耐火住宅にお住まいの方のみ)	例 2024年 6月20日 締切の場合	申込月の 翌月の27日午後5時*4 7月27日	申込月の 翌月の27日*4 7月29日	満67歳以下の組合員本人	年齢制限なし (退職後、シルバー共済に移行)	不要	×

※年金・積立共済の加入者証は、9月1日加入の場合は9月下旬、3月1日加入の場合は3月下旬に所属組合宛送付します。

		新規加入手続きの方法	手続き時の必須事項	新規加入受付期間(予定)*2	初回掛金口座引落日(予定)	積立日(予定)	加入対象者*7	継続加入年齢	健康状態の告知の必要性	保険料控除対象
	年金共済	所定の「加入申込書兼口座振替申込書」に必要事項を記入のうえ、組合経由でUAゼンセン共済事業局へ提出。	-	一般組合の場合 春 2024年 6月17日 までに申込み 秋 2024年 12月16日	春 2024年 8月13日	春 2024年 9月1日	満62歳以下の組合員本人	満65歳を迎えられたとき (希望により最長満75歳まで)	不要	○
	積立共済		チェックオフ組合(給与天引組合)の場合 春 2024年 5月17日 までに申込み 秋 2024年 11月18日	秋 2025年 5月12日	秋 2025年 3月1日	○				

*1 加入日指定も可能です。住宅あんしん共済担当者にお問い合わせください。 *2 共済事業局必着 *3 12日が土・日・祝日の場合は翌業務日 *4 27日が土・日・祝日の場合は翌業務日 *5 民法改正の経過措置により、2022年4月1日時点で年齢満16歳以上の女性の方は、上記の年齢に満たない場合でも加入することができます。 *6 個人事業主・会社役員等、住居と職場を同じくする方、就業中と否との区別が明らかでないご職業の方や職業に就かれていない方は、ご加入できません。 *7 保障開始日時

点は翌業務日 *5 民法改正の経過措置により、2022年4月1日時点で年齢満16歳以上の女性の方は、上記の年齢に満たない場合でも加入することができます。 *6 個人事業主・会社役員等、住居と職場を同じくする方、就業中と否との区別が明らかでないご職業の方や職業に就かれていない方は、ご加入できません。 *7 保障開始日時

組合員でなくなっても続ける方法

退職等で組合籍を離れた場合、UAゼンセン「福祉共済会」へ異動することによりUAゼンセンの準構成員となり、UAゼンセン共済を続けることができます。

異動手続きは **所属組合経由** でお申し込みします。

年会費として **1,800円** をいただきます。(組合費に代わる費用)

- 対象共済: 生命、介護、医療、給与保障、傷害・賠償、年金、積立の8つの共済を続ける場合。
- 「福祉共済会」へ異動されない場合、加入共済ごとに脱退書類の提出をお願いします。
- 各共済の制度によっては、退職後に働かない場合には脱退しなければならない共済や、収入が減ったことでタイプを下げる必要がある共済がありますので、ご注意ください。
- 2023年3月1日以降福祉共済会へ移行される方で、医療共済休業保障特約の10,000円、7,500円タイプに加入の方は、5,000円、3,000円、2,000円のいずれかのタイプへの変更が必要です。

万が一
退職せざるを得なくなっても
安心!!



健康状態の告知の概要

生命共済、介護共済、医療共済、給与保障共済

質問	生命共済		介護共済	医療共済		給与保障共済
	標準型 (旧 生命共済)	緩和型 (旧 緩和共済生命コース)		基本保障・女性医療特約・ 休業保障特約	ガン診断給付金 (上乗せ)特約	
質問1	現在、病気やけがのため、入院・安静加療をしていますか？ または、入院・安静加療・手術・検査を要すると診断されていますか？	現在、日常生活上の行為を行う際に、他人の介護や付き添い(一部介助・見守り・支えを含む)を受けている。	告知日現在病気やけがで入院中または、入院・手術をすすめられていますか？	ガン・上皮内ガンと診断されたことがありますか？	告知日現在病気やけがで入院中または、入院・手術をすすめられていますか？	
質問2	過去1年以内に、病気やけが(手足の骨折は除きます。)のため、連続して14日以上入院・安静加療をしたことがありますか？ または、過去1年以内に手術を受けたことがありますか？	現在、公的介護保険制度の要介護・要支援の認定を受けている、または要介護・要支援の認定申請をしている。	告知日(ご記入日)より過去1年以内に病気やけがで、継続して10日以上入院をしたことがありますか？	告知日(ご記入日)より過去2年以内に以下のいずれかに該当したことがありますか？ ①健康診断・人間ドックにおいて所定の検査を受けた結果、臓器もしくは検査結果の異常(要治療・要精密検査・1年以内の要再検査をいいます)を指摘されたこと。 ②医師の診察を受けた結果、所定の病気や所見、症状により継続して診察(服薬・治療を含む)・検査を受けるように指導されたこと。	告知日(ご記入日)より過去2年以内に以下に該当したことがありますか？ ●「ガン」、「上皮内ガン」または「精神の病気(アルコール・薬物依存を含む)」と医師に診断されたことがありますか？ ●「ガン」、「上皮内ガン」または「精神の病気(アルコール・薬物依存を含む)」のため、医師から検査・治療(投薬の指示を含む)を受けるように指導されたことがありますか？	過去1年以内に病気で継続して10日以上入院したことがありますか？
質問3	過去1年以内に、所定の疾病により医師の治療を受けたこと、または、医師の治療を要すると診断されたことがありますか？ ただし、現在、その疾病が完治している場合は該当しません。	所定の疾病により、過去1年以内に入院したことがありますか？ または、所定の疾病により、過去1年以内に週に2回以上、通院治療をしたことがありますか？	告知日(ご記入日)より過去2年以内に以下のいずれかに該当したことがありますか？ ①健康診断・人間ドックにおいて所定の検査を受けた結果、臓器もしくは検査結果の異常(要治療・要精密検査・1年以内の要再検査をいいます)を指摘されたこと。 ②医師の診察を受けた結果、所定の病気や所見、症状により継続して診察(服薬・治療を含む)・検査を受けるように指導されたこと。	告知日(ご記入日)より過去2年以内に以下のいずれかに該当したことがありますか？ ①健康診断・人間ドックにおいて所定の検査を受けた結果、臓器もしくは検査結果の異常(要治療・要精密検査・1年以内の要再検査をいいます)を指摘されたこと。 ②医師の診察を受けた結果、所定の病気や所見、症状により継続して診察(服薬・治療を含む)・検査を受けるように指導されたこと。	告知日(ご記入日)より過去2年以内に以下に該当したことがありますか？ ●「ガン」、「上皮内ガン」または「精神の病気(アルコール・薬物依存を含む)」と医師に診断されたことがありますか？ ●「ガン」、「上皮内ガン」または「精神の病気(アルコール・薬物依存を含む)」のため、医師から検査・治療(投薬の指示を含む)を受けるように指導されたことがありますか？	
質問4	【質問3で該当する所定の疾病が「(心疾患)高血圧症」のみの方が対象】次のいずれかに該当しますか？ ・申込日(告知日)時点の加入者(被共済者)の年齢が30歳未満である。 ・今までに高血圧症の治療を目的とする入院をしたことがある。 ・高血圧症の原因となる疾病がある(「二次性高血圧症」と診断されている)。 ・過去1年以内に、医師による診察または健康診断・人間ドックを受けた際に測定した最新の血圧値が最大140mmHg以上または最小90mmHg以上である。	現在、骨折(手足の指を除く)・脊髄損傷で医師の治療・投薬を受けている。	過去に罹患されたガンの診断日を記入してください。			
質問5		申込日から過去1年以内に、病気やけがで手術を受けたこと、または継続して2週間以上の入院をしたことがある。				
質問6		申込日から過去5年以内に所定の病気により医師の治療・投薬を受けたことがある。				
引受可否	上記質問1～3に1つでも該当する場合は加入いただけません。ただし、質問3で該当する疾病が「(心疾患)高血圧症」のみの場合、質問4に該当しない場合、加入いただけます。	上記質問1～6に1つでも該当する場合は加入・増額いただけません。	上記質問1.2に該当しない場合は、加入いただけます。ただし、質問1.2には該当しないが質問3.4に該当する場合はガン保障不担保でご加入いただけます。	上記質問1.2に該当しない場合は、加入いただけます。	上記質問1～3に該当しない場合は、加入いただけます。	

<注意事項>

- ※「所定の疾病」、「所定の病気」、「所定の検査」、「所定の所見、症状」については、個別パンフレットにてご確認ください。
- ※上記は告知事項についての概要をまとめたものとなります。各共済によって告知事項(質問内容)ならびに引受可否は異なりますのでご注意ください。

保険証券診断申込書

UAゼンセン共済事業局では「保障診断(無料)」を実施中!!



保険証券診断申込書

FAX送信先 **03-3288-3708**

郵送先 〒102-8273 東京都千代田区九段南4-8-16

UAゼンセン共済事業局 御中
以下の情報に基づく保険証券診断をお申し込みます。

申込日 年 月 日

申込者氏名	フリガナ					
組合名				共済加入者番号	*未加入者は不要です。	
TEL				FAX		
申込者の 家族構成 ※必ず記入してください。	本人	男性・女性	未婚・既婚	生年月日	昭和・平成	年 月 日(歳)
	家族 有・無	家族 有 の場合	配偶者	生年月日	年 月 日(歳)	
			子ども	生年月日	年 月 日(歳)	
			子ども	生年月日	年 月 日(歳)	
現在加入の 保険・共済 ※保険証券のコピーを添付してください。(両面)	加入者		会社名・商品名		保険料月額	
	本人・配偶者・子ども			円		
	本人・配偶者・子ども			円		
	本人・配偶者・子ども			円		
見直しの要望点 ※○印を付けてください。	① 掛金を安く ② 医療保障を重点に ③ 介護保障を重点に ④ 老後保障を重点に ⑤ その他 ()					
診断書の送付方法	FAX ・ 郵送 を希望 (注)FAXを希望される方は、上記FAX番号をお忘れなく。また、郵送を希望される方は、下記に住所を記入してください。					
平均月収 (年間所得/12)	医療共済の休業保障特約・給与保障共済にご加入を希望される方のみ○印を付けてください。 30万円以上 22.5万円以上 15万円以上 9万円以上 6万円以上					
自動車保険の見直し	希望する 希望しない					

- ※個人情報の取扱: 共済事業局、本申込により取得した個人情報を診断サービスにのみ利用します。
- ※「自動車保険の見直し」については、こくみん共済 coop と連携し、マイカー共済をご案内いたします。

あなたのライフステージに合わせて必要な保障を考えよう!

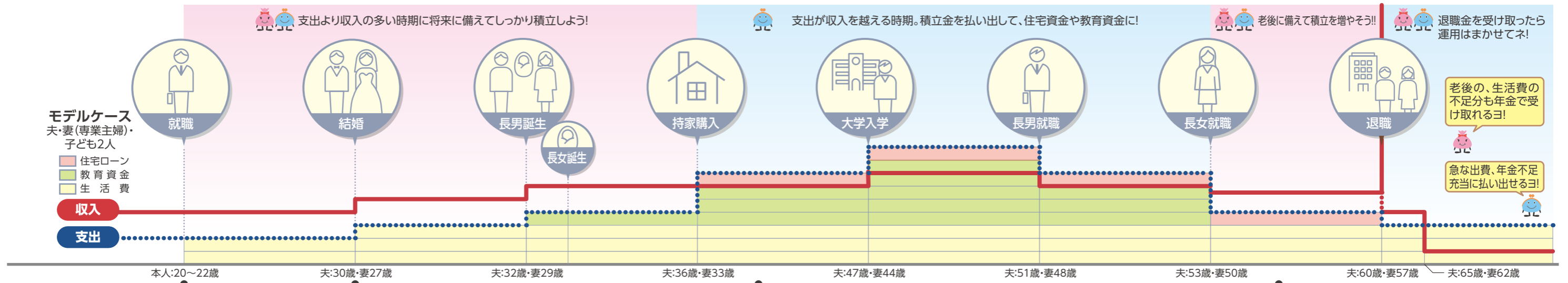

ライフステージ別 加入モデルプラン

ライフステージ	加入モデルプラン	特徴
独身 (本人 22歳)	NEWフレッシュパック*1へ加入して少ない掛金で大きな保障と財産形成が見込めます。	社会人としての責任もあるし、将来の事も考えると貯金もしたいな!
結婚 (本人 30歳・配偶者 27歳)	結婚を機に保障額をアップ!	バリバリ働きたいけど、もしものことがあったら不安だな...
責任世代 (本人 40歳・配偶者 37歳・子ども 2人)	ご家族の為に大きな保障をおすすめします!	家族の大黒柱として、おおきな保障は力強いな!
老後準備 (本人 55歳・配偶者 52歳)	老後の備えを重点に保障を見直します。	老後の備えを重点に保障を見直します。

ライフステージ	加入モデルプラン	特徴																				
独身 (本人 22歳)	<table border="1"> <tr> <td>掛金合計 (月額)</td> <td>本人 4,660円(男性) 4,800円(女性)</td> </tr> <tr> <td>生命共済</td> <td>300万円</td> </tr> <tr> <td>医療共済</td> <td>基本保障 3型 + 休業保障特約 3,000円 + ガン診断給付金(上乗せ)特約 + 女性医療特約(女性のみ)</td> </tr> <tr> <td>年金共済</td> <td>毎月3,000円の積立 (年金共済・積立共済のいずれかを選択)</td> </tr> <tr> <td>積立共済</td> <td></td> </tr> <tr> <td>傷害・賠償共済</td> <td>傷害・賠償共済 フレッシュパック専用(通院+賠償保障)</td> </tr> </table> <p>さらに、介護の備えをプラス 組合員本人の保障金額:100万円 組合員の親の保障金額:各100万円 ※親は父52歳、母49歳がそれぞれ加入する場合 上記掛金合計に月々 +870円</p> <p>さらに、住まいのリスクの備えをプラス 基本部分 10口(マンション(M構造)) + 年額1,000円</p>	掛金合計 (月額)	本人 4,660円(男性) 4,800円(女性)	生命共済	300万円	医療共済	基本保障 3型 + 休業保障特約 3,000円 + ガン診断給付金(上乗せ)特約 + 女性医療特約(女性のみ)	年金共済	毎月3,000円の積立 (年金共済・積立共済のいずれかを選択)	積立共済		傷害・賠償共済	傷害・賠償共済 フレッシュパック専用(通院+賠償保障)	29歳以下ならお手頃掛金のNEWフレッシュパック*								
掛金合計 (月額)	本人 4,660円(男性) 4,800円(女性)																					
生命共済	300万円																					
医療共済	基本保障 3型 + 休業保障特約 3,000円 + ガン診断給付金(上乗せ)特約 + 女性医療特約(女性のみ)																					
年金共済	毎月3,000円の積立 (年金共済・積立共済のいずれかを選択)																					
積立共済																						
傷害・賠償共済	傷害・賠償共済 フレッシュパック専用(通院+賠償保障)																					
結婚 (本人 30歳・配偶者 27歳)	<table border="1"> <tr> <td>掛金合計*2 (月額)</td> <td>本人 3,760円(男性) 4,070円(女性)</td> <td>配偶者 2,300円(男性) 2,530円(女性)</td> </tr> <tr> <td>生命共済</td> <td>2,000万円</td> <td>1,000万円</td> </tr> <tr> <td>医療共済</td> <td>基本保障 5型 + 休業保障特約 5,000円 + ガン診断給付金(上乗せ)特約 + 女性医療特約(女性のみ)</td> <td>基本保障 5型 + ガン診断給付金(上乗せ)特約 + 女性医療特約(女性のみ)</td> </tr> <tr> <td>年金共済</td> <td>毎月5,000円の積立 上記本人掛金合計に月々 +5,000円</td> <td></td> </tr> <tr> <td>積立共済</td> <td>毎月5,000円の積立 上記本人掛金合計に月々 +5,000円</td> <td></td> </tr> </table> <p>さらに、日常リスクと休業の備えをプラス 結婚したら保障の見直し 総合コース(夫婦タイプ) 上記掛金合計に月々 +2,000円 結婚を機に加入しよう! 10型 上記掛金合計に月々 +1,000円</p> <p>さらに、介護の備えをプラス 組合員本人の保障金額:100万円 配偶者の保障金額:100万円 組合員の親の保障金額:各100万円 ※親は父60歳、母57歳がそれぞれ加入する場合 上記掛金合計に月々 +1,160円</p> <p>さらに、住まいのリスクの備えをプラス 基本部分 10口(マンション(M構造)) + 年額1,000円</p>	掛金合計*2 (月額)	本人 3,760円(男性) 4,070円(女性)	配偶者 2,300円(男性) 2,530円(女性)	生命共済	2,000万円	1,000万円	医療共済	基本保障 5型 + 休業保障特約 5,000円 + ガン診断給付金(上乗せ)特約 + 女性医療特約(女性のみ)	基本保障 5型 + ガン診断給付金(上乗せ)特約 + 女性医療特約(女性のみ)	年金共済	毎月5,000円の積立 上記本人掛金合計に月々 +5,000円		積立共済	毎月5,000円の積立 上記本人掛金合計に月々 +5,000円		結婚を機に保障額をアップ!					
掛金合計*2 (月額)	本人 3,760円(男性) 4,070円(女性)	配偶者 2,300円(男性) 2,530円(女性)																				
生命共済	2,000万円	1,000万円																				
医療共済	基本保障 5型 + 休業保障特約 5,000円 + ガン診断給付金(上乗せ)特約 + 女性医療特約(女性のみ)	基本保障 5型 + ガン診断給付金(上乗せ)特約 + 女性医療特約(女性のみ)																				
年金共済	毎月5,000円の積立 上記本人掛金合計に月々 +5,000円																					
積立共済	毎月5,000円の積立 上記本人掛金合計に月々 +5,000円																					
責任世代 (本人 40歳・配偶者 37歳・子ども 2人)	<table border="1"> <tr> <td>掛金合計*2 (月額)</td> <td>本人 7,240円(男性) 7,570円(女性)</td> <td>配偶者 3,100円(男性) 3,410円(女性)</td> <td>子ども(1人分) 1,340円(男性) 1,430円(女性)</td> </tr> <tr> <td>生命共済</td> <td>3,000万円</td> <td>1,000万円</td> <td>600万円</td> </tr> <tr> <td>医療共済</td> <td>基本保障 5型 + 休業保障特約 5,000円 + ガン診断給付金(上乗せ)特約 + 女性医療特約(女性のみ)</td> <td>基本保障 5型 + ガン診断給付金(上乗せ)特約 + 女性医療特約(女性のみ)</td> <td>基本保障 C-5型 + ガン診断給付金(上乗せ)特約 + 女性医療特約(女性のみ)</td> </tr> <tr> <td>年金共済</td> <td>毎月5,000円の積立 上記本人掛金合計に月々 +5,000円</td> <td></td> <td></td> </tr> <tr> <td>積立共済</td> <td>毎月5,000円の積立 上記本人掛金合計に月々 +5,000円</td> <td></td> <td></td> </tr> </table> <p>さらに、日常リスクと休業の備えをプラス 家族が増えたら保障の見直し 総合コース(家族Aタイプ) 上記掛金合計に月々 +2,900円 もしもに備えて保障の見直し 20型 上記掛金合計に月々 +2,000円</p> <p>さらに、介護の備えをプラス 組合員本人の保障金額:150万円 配偶者の保障金額:150万円 組合員の親の保障金額:各300万円 ※親は父70歳、母67歳がそれぞれ加入する場合 上記掛金合計に月々 +4,950円</p> <p>さらに、住まいのリスクの備えをプラス 基本部分 30口(マンション(M構造)) + 自然災害特約 30口(マンション(M構造)) + 年額16,500円</p>	掛金合計*2 (月額)	本人 7,240円(男性) 7,570円(女性)	配偶者 3,100円(男性) 3,410円(女性)	子ども(1人分) 1,340円(男性) 1,430円(女性)	生命共済	3,000万円	1,000万円	600万円	医療共済	基本保障 5型 + 休業保障特約 5,000円 + ガン診断給付金(上乗せ)特約 + 女性医療特約(女性のみ)	基本保障 5型 + ガン診断給付金(上乗せ)特約 + 女性医療特約(女性のみ)	基本保障 C-5型 + ガン診断給付金(上乗せ)特約 + 女性医療特約(女性のみ)	年金共済	毎月5,000円の積立 上記本人掛金合計に月々 +5,000円			積立共済	毎月5,000円の積立 上記本人掛金合計に月々 +5,000円			ご家族の為に大きな保障をおすすめします!
掛金合計*2 (月額)	本人 7,240円(男性) 7,570円(女性)	配偶者 3,100円(男性) 3,410円(女性)	子ども(1人分) 1,340円(男性) 1,430円(女性)																			
生命共済	3,000万円	1,000万円	600万円																			
医療共済	基本保障 5型 + 休業保障特約 5,000円 + ガン診断給付金(上乗せ)特約 + 女性医療特約(女性のみ)	基本保障 5型 + ガン診断給付金(上乗せ)特約 + 女性医療特約(女性のみ)	基本保障 C-5型 + ガン診断給付金(上乗せ)特約 + 女性医療特約(女性のみ)																			
年金共済	毎月5,000円の積立 上記本人掛金合計に月々 +5,000円																					
積立共済	毎月5,000円の積立 上記本人掛金合計に月々 +5,000円																					
老後準備 (本人 55歳・配偶者 52歳)	<table border="1"> <tr> <td>掛金合計*2 (月額)</td> <td>本人 7,110円(男性) 7,690円(女性)</td> <td>配偶者 5,000円(男性) 5,580円(女性)</td> </tr> <tr> <td>生命共済</td> <td>2,000万円</td> <td>1,000万円</td> </tr> <tr> <td>医療共済</td> <td>基本保障 5型 + 休業保障特約 5,000円 + ガン診断給付金(上乗せ)特約 + 女性医療特約(女性のみ)</td> <td>基本保障 5型 + ガン診断給付金(上乗せ)特約 + 女性医療特約(女性のみ)</td> </tr> <tr> <td>年金共済</td> <td>毎月10,000円の積立 上記本人掛金合計に月々 +10,000円</td> <td></td> </tr> <tr> <td>積立共済</td> <td>毎月10,000円の積立 上記本人掛金合計に月々 +10,000円</td> <td></td> </tr> </table> <p>さらに、日常リスクと休業の備えをプラス 子どもの独立で減額 総合コース(夫婦タイプ) 上記掛金合計に月々 +2,000円 子どもの独立で減額 10型 上記掛金合計に月々 +1,000円</p> <p>さらに、介護の備えをプラス 組合員本人の保障金額:150万円 配偶者の保障金額:150万円 組合員の親の保障金額:各300万円 ※親は父85歳、母82歳がそれぞれ加入する場合 上記掛金合計に月々 +15,540円</p> <p>さらに、住まいのリスクの備えをプラス 基本部分 30口(マンション(M構造)) + 自然災害特約 30口(マンション(M構造)) + 年額16,500円</p>	掛金合計*2 (月額)	本人 7,110円(男性) 7,690円(女性)	配偶者 5,000円(男性) 5,580円(女性)	生命共済	2,000万円	1,000万円	医療共済	基本保障 5型 + 休業保障特約 5,000円 + ガン診断給付金(上乗せ)特約 + 女性医療特約(女性のみ)	基本保障 5型 + ガン診断給付金(上乗せ)特約 + 女性医療特約(女性のみ)	年金共済	毎月10,000円の積立 上記本人掛金合計に月々 +10,000円		積立共済	毎月10,000円の積立 上記本人掛金合計に月々 +10,000円		老後の備えを重点に保障を見直します。					
掛金合計*2 (月額)	本人 7,110円(男性) 7,690円(女性)	配偶者 5,000円(男性) 5,580円(女性)																				
生命共済	2,000万円	1,000万円																				
医療共済	基本保障 5型 + 休業保障特約 5,000円 + ガン診断給付金(上乗せ)特約 + 女性医療特約(女性のみ)	基本保障 5型 + ガン診断給付金(上乗せ)特約 + 女性医療特約(女性のみ)																				
年金共済	毎月10,000円の積立 上記本人掛金合計に月々 +10,000円																					
積立共済	毎月10,000円の積立 上記本人掛金合計に月々 +10,000円																					

*1 NEWフレッシュパックの詳細については、別途パンフレットをご確認ください。

*2 上記、本人30歳以上の掛金合計は積立共済・年金共済へ加入していない場合 のものです。



生命共済

加入タイプ：標準型・緩和型

「標準型(旧生命共済)」と、持病のある方でも標準型より加入のしやすい「健康状態の告知」となっているタイプの「緩和型(旧緩和共済生命コース)」の2つの加入タイプの共済です!

詳しい
制度内容は
こちら



標準型・緩和型 共通

Point 1 分かりやすい仕組みの死亡保障共済(3つの保障)です。

- ①死亡したとき、②重度障がいとなったとき、加入コースに応じた共済金をお支払いします。
- 死亡共済金および重度障害共済金の50%までを年金形式の受け取りに移行することができます。
※組合員および配偶者のA-6およびB-6以上の加入コース、かつ、受取人の年齢が満75歳以下が対象。
- ③余命6ヵ月以内と診断されたとき、共済金の一部を先行して請求できます。
※A-3、A-6、B-3、B-6、C-3コースは対象外。
- こくみん共済coopとの共同運営による安心・安定の制度です。

Point 2 共済金額は最低 **300万円** から。組合員本人よりも **配偶者の共済金額を大きく** することもできます。

- 組合員より配偶者の保障をしっかり準備したい場合でも、希望に合わせて加入することができます。

Point 3 UAゼンセンのスケールメリットを活かし **掛金がお手頃** です。

- こくみん共済coop引受分の掛金は、生命保険料控除の対象となります。
※自家引受分の掛金は、生命保険料控除の対象外。
- こくみん共済coop引受分の掛金は、毎年の決算で剰余が発生した場合は、**割り戻し金**としてお戻しします。

Point 4 加入手続きは **簡単で毎月加入** できます。

- 加入時に医師の診断書は不要で「健康状態の告知」のみで加入できます。

Point 5 共済金額は **毎年見直し(加入コースの変更)が可能** です。

- 毎年3月1日付(変更申込書受付締切は1月20日)で変更できます。共済金額を増額する場合は「健康状態の告知」が必要です。

Point 6 組合員でなくなっても **保障を継続できて安心** です。

- 組合員でなくなる場合は、UAゼンセン福祉共済会(年会費1,800円)の会員になることが必要です。

標準型のみ

年齢満了後は、「生命移行共済」で **満80歳まで** 保障の継続が可能です。

緩和型のみ

持病のある方 でも、標準型より加入のしやすい「健康状態の告知」となっています。

生命共済にご加入いただける方

健康状態の告知が必要です P7「健康状態の告知の概要」参照

- 標準型・緩和型 共通 ①満64歳以下の **組合員**
- 標準型・緩和型 共通 ②満64歳以下の **組合員の配偶者**
- 標準型 限定 ③満23歳以下の **組合員の未婚の子ども**

※組合員本人の「標準型」もしくは「緩和型」への加入がないと、配偶者および子どもの加入はできません。 ※年齢は加入日時点の満年齢です。

生命共済の保障期間

標準型

組合員および配偶者は、満70歳(毎年3月1日の更新日時点)まで継続加入ができます。その後もさらに継続加入をご希望の場合は、一定の条件のもと生命移行共済にご加入いただくことで、満80歳まで継続加入ができます。生命移行共済は健康状態の告知なしで移行が可能です。子どもは、満23歳(毎年3月1日の更新日時点)まで継続加入ができます。(生命移行共済への移行はできません)。

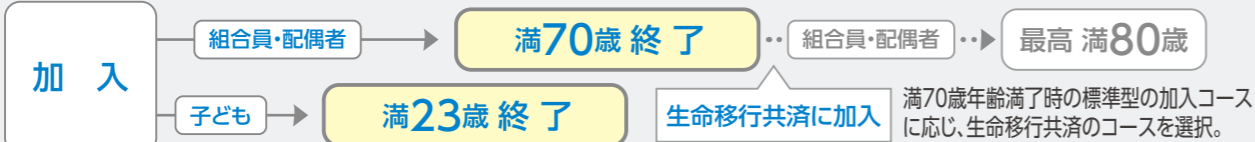

緩和型

組合員および配偶者は、満70歳(毎年3月1日の更新日時点)まで継続加入ができます。(生命移行共済への移行はできません)。



生命共済の保障内容

加入者が次の状態になった時、共済金が支払われます。

保障内容	①死亡したとき ＜死亡共済金＞	②重度障がいとなったとき* ＜重度障害共済金＞ *労働者災害補償保険法第1級、2級および3級の2・3・4が対象	③余命6ヵ月以内と診断されたとき ＜特定状態共済金＞ ※共済金の一部を先行して請求可
標準型	一時金 300万円～4,000万円	一時金 300万円～4,000万円	一時金 300万円～1,000万円
緩和型	一時金 300万円～1,000万円	一時金 300万円～1,000万円	一時金 100万円～300万円

一般の保障制度と異なり、**組合員本人よりも配偶者の共済金額を大きく**することができます。

例 組合員本人がA-3(300万円)に加入している場合

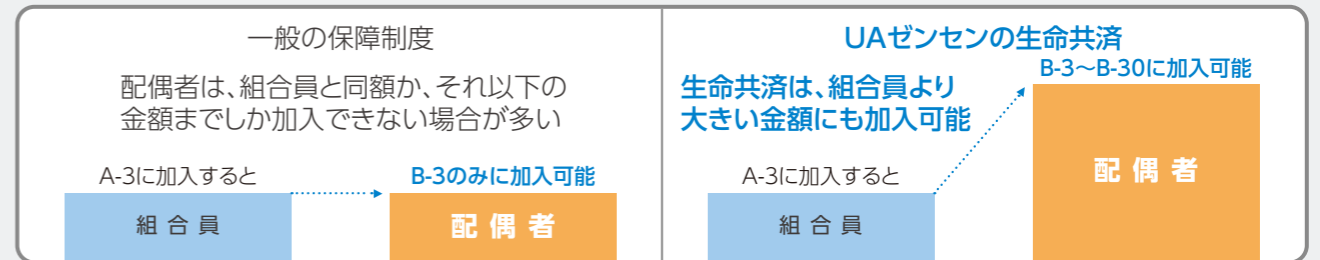

加入コース(共済金額)と月額掛金

掛金は、掛け捨てです。

標準型

加入コース	組合員	A-3	A-6	A-10	A-15	A-20	A-25	A-30	A-35	A-40	
	配偶者	B-3	B-6	B-10	B-15	B-20	B-25	B-30	—	—	—
子ども	C-3	C-6	C-10	—	—	—	—	—	—	—	
共済金額 死亡・重度障がいのとき (一時金)		300万円	600万円	1,000万円	1,500万円	2,000万円	2,500万円	3,000万円	3,500万円	4,000万円	
月額掛金	組合員・配偶者	～35歳	400円	600円	1,000円	1,500円	2,000円	2,500円	3,000円	3,500円	4,000円
		36～59歳	700円	960円	1,600円	2,400円	3,200円	4,000円	4,800円	5,600円	6,400円
		60～64歳	700円	960円	1,600円	(2,400円)	(3,200円)	(4,000円)	(4,800円)	(5,600円)	(6,400円)
	65～70歳*	2,770円	5,250円	8,750円	← (更新可能)						
	子ども	0～3歳	270円	540円	—	← (更新可能)					
4～23歳		270円	540円	900円	← (更新可能)						

*新規加入・増額はできません

緩和型

加入コース	組合員	S-3	S-5	S-10	
	配偶者	T-3	T-5	—	
共済金額 死亡・重度障がいのとき (一時金)		300万円	500万円	1,000万円	
月額掛金	組合員・配偶者	～39歳	1,300円	2,000円	4,000円
		40～49歳	1,600円	2,600円	5,200円
	子ども	50～59歳	2,500円	4,100円	8,200円
		60～70歳	4,800円	8,000円	16,000円

【標準型】満65時(3月1日更新時点)更新について

- 満65歳以降の更新可能な共済金額の上限は1,000万円です。
- 更新時、特にお申し出がない限り、満64歳まで、「[A-10、B-10]以上」にご加入されていた方は「[A-10、B-10]」、「[A-6、B-6]」にご加入されていた方は「[A-6、B-6]」、「[A-3、B-3]」にご加入されていた方は「[A-3、B-3]」へ自動更新となります。

※年齢は加入日(保障開始日)または更新日(毎年3月1日)時点の満年齢です。
※「標準型」については、満60歳以上の方が、新規に加入および増額される場合は、共済金額1,000万円が上限となります。ただし、満59歳までに加入していた共済金額が1,000万円超の場合は、満64歳までに限り同額まで更新できます。
※満65歳以上の方は、新規加入および増額はできません。
※「標準型」の子ども加入については、C-10(共済金額1,000万円)の加入コースは満4歳以上の子どもが加入できます。
※こくみん共済coop 団体生命共済に加入している方が重複して生命共済に加入される場合は、加入限度額に制限がある場合がありますので、事前に所属の労働組合までお問い合わせください。



介護共済

詳しい
制度内容は
こちら



Point
1

親介護による離職の防止、**介護不安の軽減**に備える共済です。

【経済的負担の軽減】

お手頃な掛金で**介護時の費用を準備**し、公的介護保険制度を補完します。

要介護2以上の状態等を保障

公的介護保険制度に定める要介護2以上に認定された場合に、介護給付金をお支払いします。また、所定の要介護状態も保障しているため、公的介護保険制度の対象外となる39歳以下の方も保障対象となっており、更に、公的介護保険制度では40歳～64歳の方は特定の疾病の場合のみ認定対象ですが、当共済は特定の疾病以外の病気やケガでも給付対象です。

お手頃な掛金で、介護離職を防止

UAゼンセンのスケールメリットを活かした制度と相互扶助のしくみによるお手頃な掛金設定で、**親にも加入いただきやすくなっており、親介護による離職の防止**につながります。

死亡された場合も給付対象となります。

【精神的負担の軽減】～介護共済ヘルプデスク～

介護の悩み・不安を**年中無休24時間無料**で**専門家に相談**いただくことができます。

Point
2

組合員、配偶者、組合員の親(2名)、配偶者の親(2名)と**最大6名**まで加入いただくことができます。

Point
3

組合員は満69歳、配偶者・親も満85歳まで新規に加入・増額いただくことができます。

医師の診査は不要で「健康状態等の告知」のみで加入できます。

Point
4

親に代わって、**組合員が代理申込み・告知**いただくことができます。

Point
5

退職後も配偶者や親を含めて、**保障を継続**いただくことができます。(組合が認めた場合)

●UAゼンセン福祉共済会に加入する必要があります。年会費1,800円が必要となります。

Point
6

介護給付金の**受取方法が豊富**で、ニーズに応じて、介護給付金の受取方法を**介護給付金請求時に選択**

いただくことができます。

Point
7

介護医療保険料控除の対象となりますので、実質的に掛金負担が軽減されることもあります。

*詳細は、介護共済(個人型)のパンフレット(「契約概要」・「注意喚起情報」・「正しく告知いただくために」を含む)をご確認ください。

健康状態の告知が必要です P7「健康状態の告知の概要」参照
(改定あり)

介護共済にご加入いただける方

①満15歳以上満69歳以下の
組合員本人

②満18歳以上*満85歳以下の
配偶者

③満18歳以上*満85歳以下の
組合員の親・配偶者の親

*民法改正の経過措置により、2022年4月1日時点で年齢満16歳以上の女性の方は、上記の年齢に満たない場合でも加入することができます。
*組合員本人の加入がないと、配偶者および組合員の親の加入はできません。組合員本人および配偶者の加入がないと、配偶者の親の加入はできません。ただし、組合・企業・共済会等が掛金を負担し、所定の組合員を被共済者とする介護共済(団体型)に加入されている場合、組合員の親・配偶者の親・配偶者だけで加入いただくことができます。年齢は加入日(効力発生日)現在の年齢です。詳細は、介護共済(個人型)のパンフレット「契約概要」の「加入資格と保障金額」をご確認ください。

介護共済の保障期間

満90歳まで継続加入いただけます。

加入

満90歳まで

*詳細は、介護共済(個人型)のパンフレット「契約概要」の「加入資格と保障金額」をご確認ください。

介護共済の保障内容

加入者が保障期間中に次のお支払事由に該当された場合、給付金をお支払いします。

【介護給付金】(保障金額をお支払い)

①公的介護保険制度に定める
要介護2以上に認定

または
所定の要介護状態が180日以上継続

【死亡給付金】(介護給付金の10%をお支払い)

②**死亡されたとき**

*死亡給付金の請求を受けても、介護給付金が支払われるときは、死亡給付金ではなく、支払額が大きくなる介護給付金をお支払いします。
*保障内容の詳細は、介護共済(個人型)のパンフレット「契約概要」の「主な保障内容」をご確認ください。

【受取方法の種類】

介護給付金の受取方法は加入申込時に選択することは不要です。介護給付金請求時にニーズに応じて受取方法を選択いただくことができます。(年金払特約が無料で自動付帯されています。年金受取は、介護給付金の保障金額*300万円以上で選択いただくことができます。)

介護給付金の保障金額*	受取方法		
100万円～250万円	一時金		
300万円	選択肢① 一時金	選択肢② 年金	
400万円～500万円	選択肢① 一時金	選択肢② 年金	選択肢③ 一時金+年金

年金の種類

年金の種類	受取期間
保証期間付介護終身年金	終身(保証期間5年)
確定年金	5年
	10年
	15年

*保証期間付介護終身年金は、第1回年金受取時に年金受取人の方が年齢満51歳以上の場合にのみ選択いただくことができます。
*年金受取についての詳細は、介護共済(個人型)のパンフレット「契約概要」の「年金払特約」をご確認ください。

*年金受取人は被共済者自身となります。
*被共済者死亡後の遺族による介護給付金請求時は年金受取を選択いただくことはできません。
*介護給付金の保障金額はお支払金額を指します。

公的介護保険制度と介護共済の違い

公的介護保険制度は、39歳以下の方は対象外であり、40歳～64歳の方では特定の疾病を原因とする要介護・要支援状態の場合のみ認定対象となります。介護共済は公的介護保険制度にリンクした給付体系であると同時に、所定の要介護状態も保障しているため、公的介護保険制度の対象外となる介護状態でも給付します。死亡された場合も給付対象としています。

年齢区分	公的介護保険制度	介護共済
39歳以下	公的介護保険制度の対象外	所定の要介護状態が180日以上継続したとき給付対象
40歳～64歳(第2号被保険者)	「加齢に伴う16種類の特定の疾病」を原因とする要介護・要支援状態が認定対象* (自己負担あり)	左記以外は対象外 公的介護保険制度に定める要介護2以上または、 所定の要介護状態が180日以上継続したとき給付対象
65歳以上(第1号被保険者)	原因を問わず 要介護・要支援状態にあるとき認定対象 (自己負担あり)	公的介護保険制度に定める要介護2以上または、 所定の要介護状態が180日以上継続したとき給付対象

*40歳～64歳の方は、交通事故等による骨折やケガ等で介護が必要な状態になっても、公的介護保険制度の対象外となります。
*保障内容の詳細は、介護共済(個人型)のパンフレット「契約概要」の「主な保障内容」をご確認ください。
*加齢に伴う16種類の特定の疾病は、介護共済(個人型)のパンフレット「公的介護保険制度の保障範囲」をご確認ください。

掛金 掛金は、掛け捨てです。

- UAゼンセンのスケールメリットを活かした助け合い制度ならではの掛金設定となっています。
 - 更に、親世代・現役世代の世代間扶助方式によって、介護保障が特に必要な親世代にも加入しやすいお手頃な掛金設定となっています。
- *掛金は2024年3月1日時点の満年齢でご確認ください。(この共済は、保障期間1年の制度で毎年3月1日に更新され、毎年3月1日時点の満年齢に基づき、掛金額が決まります。)

月額掛金(本人・配偶者・親)

介護給付金の保障金額は以下からお選びください。

*介護共済に加入いただける方は、P13または介護共済(個人型)のパンフレット「契約概要」の「加入資格と保障金額」をご確認ください。

(掛金の単位:円)

年齢	介護給付金の保障金額						
	100万円	150万円	200万円	250万円	300万円	400万円	500万円
15~65歳	290	435	580	725	870	1,160	1,450
66~70歳	680	1,020	1,360	1,700	2,040	2,720	3,400
71~75歳	960	1,440	1,920	2,400	2,880	3,840	4,800
76~80歳	1,410	2,115	2,820	3,525	4,230	5,640	7,050
81歳	1,880	2,820	3,760	4,700	5,640	7,520	9,400
82歳	2,070	3,105	4,140	5,175	6,210	8,280	10,350
83歳	2,290	3,435	4,580	5,725	6,870	9,160	11,450

*年齢は満年齢で記載しております。「満年齢」とは、3月1日(更新日)時点での被共済者の年齢を満年齢で計算し、1年未満の端数については切捨てます。掛金額は、組合員・配偶者・親同一、男女同一です。*介護給付金の保障金額は一時金ベースです。*上表に記載の金額には、介護給付金の保障金額100万円あたり30円が制度運営費として含まれています。*詳細は、介護共済(個人型)のパンフレット「契約概要」の「掛金」をご確認ください。

介護共済の加入の考え方

- 親との同居・別居、親の年齢や収入などにより介護の形は千差万別。ご家族の状況に応じた保障を準備する考え方を紹介します。

【加入の考え方】「誰が介護になったら困るだろう」などを考えながら、加入者や保障金額をご検討ください。

- 誰が介護になったら困るか
- 親の年金収入は国民年金だけか、厚生年金もあるか(=介護に備えるお金がどれだけあるか)
- 近くに介護者はいるのか
- 住んでいる住宅の改修が、どの程度必要になりそうか

*国民年金のみの年金収入は、国民年金に加えて厚生年金もある場合の年金収入に比べて少なくなるため、介護共済で備える金額は高くなります。
*加入できる人や保障金額には一定の条件があります。詳細は、介護共済(個人型)のパンフレット「契約概要」の「加入資格と保障金額」をご確認ください。

介護共済の加入例

	親と自分たちの介護に 備える					イメージ	自分たちの介護に備える	
	加入例① 親介護重視	加入例② 母親(父親)重視	加入例③ 均等準備	加入例④ 同居親重視	加入例⑤ 同居均等準備		加入例⑥ 夫婦安心	加入例⑦ 単身安心
イメージ	夫婦それぞれの親介護に特に備えたい方 親の収入は国民年金のみ	母親(父親)の介護に特に備えたい方 親の収入は国民年金のみ ※以下の加入内容は母親重視の場合に記載しています。	親と自分たちの両方の介護に備えたい方 親の収入は国民年金+厚生年金	同居する自分の親の介護に特に備えたい方 親の収入は国民年金のみ	同居する自分の親と自分たちの両方の介護に備えたい方 親の収入は国民年金+厚生年金	イメージ	自分たちの介護に手厚く備えたい方	自分の介護に手厚く備えたい方
月額掛金	11,550円	7,710円	4,140円	5,790円	1,260円	月額掛金	1,740円	1,450円
加入内容	介護給付金の保障金額(月額掛金)	介護給付金の保障金額(月額掛金)	介護給付金の保障金額(月額掛金)	介護給付金の保障金額(月額掛金)	介護給付金の保障金額(月額掛金)	介護給付金の保障金額(月額掛金)	介護給付金の保障金額(月額掛金)	介護給付金の保障金額(月額掛金)
	組合員(40歳)	150万円(435円)	150万円(435円)	100万円(290円)	150万円(435円)	100万円(290円)	組合員(58歳) 300万円 (870円)	組合員(58歳) 500万円 (1,450円)
	配偶者(42歳)	150万円(435円)	150万円(435円)	100万円(290円)	150万円(435円)	100万円(290円)	配偶者(52歳) 300万円 (870円)	
	組合員の父(73歳)	300万円 (2,880円)	100万円(960円)	100万円(960円)	300万円 (2,880円)	加入しない		
	組合員の母(70歳)	300万円 (2,040円)	300万円 (2,040円)	100万円(680円)	300万円 (2,040円)	100万円(680円)		
	配偶者の父(75歳)	300万円 (2,880円)	100万円(960円)	100万円(960円)	加入しない	加入しない		
	配偶者の母(73歳)	300万円 (2,880円)	300万円 (2,880円)	100万円(960円)				

介護給付金の保障金額が **300万円** の場合は、介護給付金の受取方法を「一時金」「年金」から選択いただくことができます。

*介護給付金の受取方法の詳細は、介護共済(個人型)のパンフレット「介護共済の特長」の「5 介護給付金の受取方法が豊富」をご確認ください。

*年齢は満年齢で記載しております。 *年齢によって月額掛金は異なります。 *介護給付金の保障金額は一時金での受取額です。

*詳細は、介護共済(個人型)のパンフレット「月額掛金」、「契約概要」の「掛金」をご確認ください。

介護給付金の保障金額が **400万円・500万円** の場合は、介護給付金の受取方法を「一時金」「年金」「一時金+年金」から選択いただくことができます。

*介護給付金の受取方法の詳細は、介護共済(個人型)のパンフレット「介護共済の特長」の「5 介護給付金の受取方法が豊富」をご確認ください。



医療共済

詳しい
制度内容は
こちら



Point
1

健康告知の内容が大幅に緩やかに なり、**加入しやすく** なりました!

Point
2

病気やケガの入院・手術 だけでなく、**ガン治療や休業** までワイドに保障する共済です。

Point
3

1回の入院で **初日から365日** まで保障。**入院の通算限度日数はありません。**

Point
4

ガンと診断されたとき **再発・転移** しても **何回でもガン診断給付金*1** をお支払いします。
●ガン治療において、患者申出療養制度の適用を受けたとき、**ガン患者申出療養保障給付金**をお支払いします。(保障期間を通じて2,000万円限度)

Point
5

休業保障特約を付帯すると、5日以上継続した **自宅療養も保障** します。(組合員本人のみ)
※自宅療養は医師の指示によるものを対象とします。(1回の休業で、入院と合算して365日まで保障)

Point
6

ガン診断給付金(上乗せ)特約を付帯すると、
ガン診断給付金に **さらに100万円の上乗せ給付*1** が付きます。

Point
7

ガンを含む成人病は、入院も手術も放射線治療も **給付が2倍*2** となります。
●成人病とは、ガン、糖尿病、心疾患、高血圧性疾患、脳血管疾患を言います。

Point
8

先進医療の技術料(全額自己負担)を保障(1回につき2,000万円限度)
高額となる重粒子線治療・陽子線治療 については、一定の条件のもとで、実施した医療機関に
損害保険会社から **粒子線治療にかかる先進医療の技術料を直接支払うことが可能** です。
●粒子線治療にかかる先進医療の技術料は**直接払いサービスで立替不要**です。
●詳細については、保障系 4共済パンフレットP29をご覧ください。

*1 ガン診断給付金、ガン診断給付金(上乗せ)特約の給付は保障期間を通じて1回に限り、また給付事由に該当した最終の診断確定日からその日を含めて1年を超える場合にお支払いします。
*2 重大手術を除きます。

健康状態の告知が必要です P7「健康状態の告知の概要」参照

医療共済にご加入いただける方

① 満69歳以下の
組合員本人

② 満69歳以下の
組合員の配偶者

③ 満69歳以下の
一定の条件を満たす家族

※組合員本人の加入がないと、配偶者および一定の条件を満たす家族の加入はできません。ただし、組合員が加入できない健康状態の場合は、家族のみの加入も可能です。

医療共済の保障期間

医療共済は、3月1日時点で満80歳に達している場合、80歳以上の方のためのコースへ自動移行となり、満89歳まで継続加入ができます。

加入

80歳

満89歳まで

80歳以上の方のためのコースに自動移行



医療共済基本保障の保障内容

入院したとき

- 1回の入院で**初日から365日**まで保障。(入院の通算限度日数なし)
- ガンを含む5大成人病は、**給付額が2倍**
- 女性医療特約に加入していると**追加給付あり**

手術したとき

- ガンを含む5大成人病は、**給付額が2倍*1**
- 女性医療特約に加入していると特定の手術について**追加給付あり**

*1 重大手術を除きます。

ガンと診断確定されたとき

- ガン診断給付金(**再発・転移しても何回でも**)***2**
- ガン診断給付金(上乗せ)特約に加入していると**追加給付あり*2**
- ガン患者申出療養保障給付金(**保障期間を通じて2,000万円限度**)

*2 ガン診断給付金、ガン診断給付金(上乗せ)特約の給付は保障期間を通じて1回に限り、また支払事由に該当した最終の診断確定日からその日を含めて1年を超える場合にお支払いします。

先進医療を受けたとき

- 先進医療の技術料(全額自己負担)の**実費(1回につき2,000万円限度)を保障**
- 高額となる重粒子線治療・陽子線治療は実施した医療機関に、損害保険会社から**粒子線治療にかかる先進医療技術料を直接支払うことが可能** ◀直接払いサービスで立替不要(一定の条件を満たす必要があります)
- 先進医療の技術料実費の他に諸経費代として、**一時金10万円を給付**(ただし保障期間1年内に1回のみ)

死亡・高度障害になったとき

- 共済ならではの死亡・高度障害給付金、遺児年金、遺児入学祝金で、**入院・手術以外のリスクにも安心**



特約

お手頃な掛金の追加で、保障内容をさらに手厚くすることができます。

ガン診断給付金(上乗せ)特約	女性医療特約	休業保障特約
組合員・ご家族全員に オススメ	女性組合員・女性のご家族全員に オススメ	組合員全員に オススメ
ガン診断確定時に100万円 の一時金が受け取れ、治癒・ 寛解後に再発・転移・別の新しい ガンが発見されてもさらに 都度100万円が上乗せ給付 されます。 ※ガン診断給付金(上乗せ)特約の給付は保 障期間を通じて1回に限り、また支払事由 に該当した最終の診断確定日からその日 を含めて1年を超える場合にお支払いします。	基本保障(5型・3型(こども特 約C-5型・C-3型、SV-5型・ SV-3型))に付帯で入院給付 金が2倍。 ガンなどの5大成人病などの 疾病による入院だけでなく、ガ ンによる乳房切除、瘢痕の形 成術など、女性特有の所定の 体外部の外科手術にも給付。	入院の短期化に伴い、長期化 傾向にある自宅療養。そんな 自宅療養期間中の収入を保 障します。 平均月収の少ない方も加入 しやすいコースをご用意!

加入タイプ(保障内容)と掛金 掛金は、掛け捨てです。

加入対象者		組合員・家族で健康な方*1				組合員の子ども*2で22歳以下の健康な方		組合員、家族で80歳以上の健康な方(移行・更新のみ、新規加入はできません)	
給付の種類	給付事由	10型	7.5型	5型	3型	C-5型 子ども特約	C-3型 子ども特約	SV-5型	SV-3型
入院給付金 (1日につき)	ガンを含む成人病*3で入院したとき	20,000円	15,000円	10,000円	6,000円	10,000円	6,000円	5,000円	3,000円
	成人病以外の病気やケガで入院したとき	10,000円	7,500円	5,000円	3,000円	5,000円	3,000円	5,000円	3,000円
手術給付金 (1回につき)*4	ガンを含む成人病*3 入院を伴わないもの	10万円	7.5万円	5万円	3万円	5万円	3万円	2.5万円	1.5万円
		20万円	15万円	10万円	6万円	10万円	6万円	5万円	3万円
	成人病以外の病気・ケガ 入院を伴わないもの	5万円	3.75万円	2.5万円	1.5万円	2.5万円	1.5万円	2.5万円	1.5万円
		10万円	7.5万円	5万円	3万円	5万円	3万円	5万円	3万円
放射線治療給付金	ガンを含む成人病*3で放射線治療を受けたとき*6	20万円	15万円	10万円	6万円	10万円	6万円	5万円	3万円
	成人病以外で放射線治療を受けたとき*6	10万円	7.5万円	5万円	3万円	5万円	3万円	5万円	3万円
ガン診断給付金*7	ガンと診断確定されたとき*8	75万円	60万円	50万円	30万円	50万円	30万円	—	—
ガン患者申出療養保障給付金	ガン治療において、患者申出療養制度の適用を受けたとき	治療実費(保障期間を通じて2,000万円限度)						—	—
先進医療給付金	病気・ケガで先進医療を受けたときの技術料	技術料：実費(1回2,000万円限度・通算無制限)一時金：10万円(保障期間を通じて1回)						技術料：実費(1回2,000万円限度・通算無制限)一時金：10万円(保障期間を通じて1回)	
死亡・高度障害給付金	死亡または高度障害状態になったとき※一時金(給付後、脱退)	75万円	60万円	50万円	30万円	35万円	20万円	—	—
遺児年金	加入者が死亡・高度障害時に22歳以下の子どもがあるとき	子ども1名につき 月額1万円(就学期間中、最長10年間。ただし、23歳に到達するまで)				—	—	—	—
遺児入学祝金	遺児年金受給者が小・中学校、高校、大学に入学したとき	小・中学校に入学するとき5万円/高校に入学するとき10万円/大学(高卒後専門学校を含む)に入学するとき20万円				—	—	—	—
ドナー給付金	骨髄液や臓器を提供したとき(生体間)	一時金 5万円				—	—	—	—
年齢*9	基本保障 掛金月額 (単位:円)						基本保障 掛金月額 (単位:円)		
15~19歳	2,000	1,500	1,000	500	年齢に関係なく一律600	年齢に関係なく一律350	—	—	
20~29歳 *10	2,200	1,550	1,100	600	—	—	—	—	
30~39歳 *10	2,400	1,800	1,200	720	—	—	—	—	
40~49歳 *10	3,200	2,400	1,600	960	—	—	—	—	
50~59歳 *10	4,800	3,600	2,400	1,440	—	—	—	—	
60~69歳 *10	7,200	5,400	3,600	2,160	—	—	—	—	
70~79歳 *10	12,800	9,600	6,400	3,840	—	—	—	—	
80~84歳 *10	—	—	—	—	—	—	6,400	3,900	
85~89歳 *10	—	—	—	—	—	—	7,000	4,200	

*1 基本保障(子ども特約除く)に加入できる子どもは、15歳以上の方とします。
 *2 組合員の子どもには同居の孫を含みます。
 *3 成人病とは悪性新生物(上皮内新生物を含む)、糖尿病、心疾患、高血圧性疾患、脳血管疾患をいいます。
 *4 生検、傷の処置、切開術(皮膚、鼓膜)、抜歯等お支払いの対象外の手術やお支払回数に制限がある手術があります。
 *5 対象となる重大手術については、保障系 4共済パンフレットの「医療共済 給付内容」をご確認ください。
 *6 血液照射を除きます。複数回受けた場合は、施術の開始日から、60日の間に1回の支払を限度とします。
 *7 過去ガンに罹患された方で、医療共済に加入された方が新たにガンを発病された場合には、基本保障のガン診断給付金・ガン患者申出療養保障給付金については給付金をお支払いできません。また、ガンに罹患されていない方も、基本保障 健康告知 質問3に該当ありの方は、基本保障のガン診断給付金・ガン患者申出療養保障給付金については給付金をお支払いできません。
 *8 給付事由の詳細はガン診断給付金(上乗せ)特約をご覧ください。
 *9 掛金は、加入者(保障の対象者)の2024年3月1日時点の満年齢によって決まります。
 *10 年齢区分が変わるときは、誕生日以降の3月12日引落分から掛金が変わります。

【健康告知と医療共済基本保障加入パターン】

P7告知回答による保障範囲は右記のとおりです	ご加入者	質問1	質問2	質問3	質問4	保障範囲	
	ガン罹患 以外	なし	なし	なし			すべてが保障範囲です
		なし	なし	あり			上記掛金表 ! の保障は 範囲外 ですが
ガン罹患者	なし	なし		罹患日記載		! 以外の部分は保障されます!	

選択加入(保障内容)と掛金 掛金は、掛け捨てです。

ガン診断給付金(上乗せ)特約		女性医療特約		休業保障特約							
加入対象者	組合員・家族・子ども*1	加入対象者	基本保障5型・C-5型・SV-5型・3型・C-3型・SV-3型に加入の組合員・家族・子ども*1	組合員本人のみ							
				給付の種類	給付事由	基本保障5型・C-5型・SV-5型加入*3	基本保障3型・C-3型・SV-3型加入*3	加入条件	給付事由		
加入対象者	組合員・家族・子ども*1	入院給付金(1日につき)	対家の女性疾病*4にかかり入院したときに追加給付	5千円	3千円	平均月収*7 30万円以上の方	平均月収*7 22.5万円以上の方	平均月収*7 15万円以上の方	平均月収*7 9万円以上の方	平均月収*7 6万円以上の方	病気やケガで5日以上継続して自宅療養したとき(5日目から入院と通算で365日限度)
						1万円	7.5千円	5千円	3千円	2千円	
給付事由	① 初めてガンと診断確定されたとき ② ガンが治癒・寛解後再発・転移したと診断確定されたとき ③ これまでに診断確定されたガンとは関係のない、新たなガンが生じたときと診断確定されたとき	形成治療給付金	乳房切除*5 瘻管形成術・変形形成術*6	20万円	12万円						
				10万円	6万円						
年齢	ガン診断給付金(上乗せ)特約掛金月額(単位:円)	年齢	女性医療特約掛金月額(単位:円)	休業保障特約掛金月額(単位:円)							
0~19歳	200	0~19歳	90	220	170	110	70	40			
20~29歳	200	20~29歳	230	340	260	170	160	70			
30~39歳	300	30~39歳	310	520	340	260	170	100			
40~49歳	500	40~49歳	330	680	510	340	210	140			
50~59歳	1,000	50~59歳	580	1,020	760	510	340	200			
60~64歳	1,500	60~64歳	950	860	590	430	260	170			
65~69歳	1,500	65~69歳	1,400								
70~79歳	2,500	70~79歳	2,890								
80~84歳	3,700	80~84歳	4,900								
85~89歳	4,300	85~89歳	6,390								

*1 組合員の子どもには同居の孫を含みます。
 *2 ガン診断給付金(上乗せ)特約については、新規加入時の加入期間の初日からその日を含めて90日(待機期間)を経過した日までにガンと診断確定された場合は、給付金はお支払いできません。
 *3 「基本保障」10型・7.5型加入者は付帯できません。
 *4 詳細は保障系 4共済パンフレット32ページをご覧ください。
 *5 乳房の皮膚を切開し、病変部を切除する手術。(生検を除きます。)
 *6 詳細は保障系 4共済パンフレット31ページ「給付内容について」をご覧ください。
 *7 平均月収=年収/12(税込の所得です。)
 ※ 休業保障特約は就業されなくなったとき、または3月1日現在満64歳に達した後最初に到来する2月末によって脱退となります。
 ※ ガン診断給付金(上乗せ)特約、女性医療特約の新規付帯は満69歳までとなります。

健康告知上の注意点

- 質問1.手術をすすめられているケースに該当し加入できないケース
 - ① 1人目を帝王切開で出産し、2人目を妊娠後に加入する方
 - ② ペースメーカーを付けている方
 - ③ 骨折で固定具を装着している方
 - ④ 不妊治療が決まっている方
- タイプアップ直前にガンに罹患されていると、質問4のガン診断日を記入する必要あり
 今後ガン診断給付金が支払われなくなるので要注意。
- 加入時に罹患している病気が加入後1年間は、その病気の発症による入院・手術等の給付金は支払われないので要注意



給与保障共済

詳しい
制度内容は
こちら



Point 1 健康告知の内容が大幅に緩やかに なり、**加入しやすく** なりました!

Point 2 病気やケガで**長期間働けない時**、あなたの収入の一部を保障する共済です。

Point 3 **最長65歳の誕生日まで** 長期に保障します。
●ただし、保障期間が5年に満たない場合は無給付期間を含めて最長5年間となります。

Point 4 所定の精神障害(認知症を含む)による就業障害も**5年限度で保障**します。
●無給付期間を1年3か月としているため、実際の給付金のお支払いは3年9か月が限度となります。
●短期休業保障特約を付帯している場合も、当該特約期間中は精神障害の給付はありません。

Point 5 短期休業保障特約を付帯すると**免責期間(90日)終了後から給付金を支給**します。

Point 6 復職後も、身体障害のため**20%を超える収入減少**があれば**保障の対象**となります。

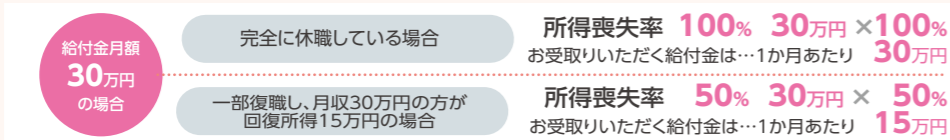

Point 7 掛金は**年齢・性別に関係なく一律**です。

⚠ **健康状態の告知が必要です** P7「健康状態の告知の概要」参照

給与保障共済にご加入いただける方

満59歳以下の
組合員本人

給与保障共済の保障期間

最大65歳の誕生日まで給付します。(精神障害の場合を除く)

短期休業保障特約ありなら就業障害発生から**90日後**に給付開始となります。

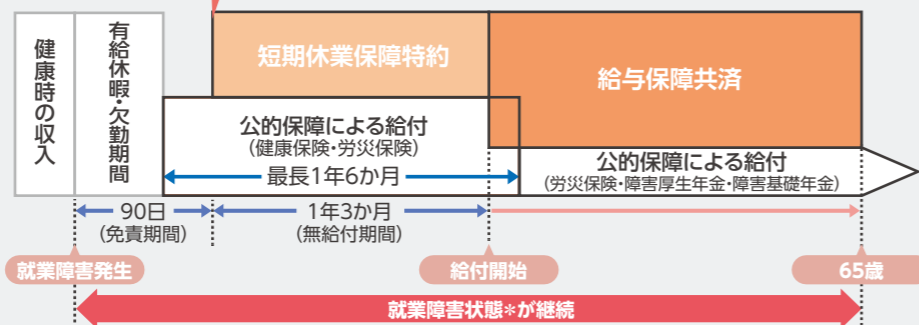

※ただし、てん補期間満了日までが5年に満たない場合は、無給付期間を含めて最長5年間となります。また、上記に関わらず、精神障害補償特約のてん補期間は無給付期間を含めて最長5年間とします。

*就業障害状態とは?

《免責期間》身体障害により、いかなる仕事にも全く従事できない状態

《無給付期間または短期休業保障特約給付期間+給与保障共済の給付期間》身体障害発生直前に従事していた業務に全く従事できないか、一部従事できないため、所得が20%を超えて減少している状態

給与保障共済の保障内容と掛金 掛金は、掛け捨てです。

短期休業保障特約 **あり**

※短期休業保障特約のみの加入はできません。

加入タイプ	8型	10型	15型	20型	25型	30型
給付金月額	8万円	10万円	15万円	20万円	25万円	30万円
給付金月額 (短期休業保障特約)	3万円	4万円	5万円	6万円	8万円	10万円
掛金月額 (合計)	1,000円	1,300円	1,900円	2,500円	3,100円	3,700円

短期休業保障特約 **なし**

加入タイプ	8型	10型	15型	20型	25型	30型
給付金月額	8万円	10万円	15万円	20万円	25万円	30万円
掛金月額 (合計)	800円	1,000円	1,500円	2,000円	2,500円	3,000円

※35型と40型は廃止いたしました。2017年度までにご加入された方は35型と40型の更新が可能となります。
※給付金月額は、「平均月間所得額(ボーナスを含む年収の1/12)」の範囲内でお申込ください。

保障シミュレーション

駅の階段から転落し脳挫傷となり、仕事に復帰できず満65歳の誕生日まで給付を受けた場合

- ご加入例**
- 年齢…43歳
 - 事故前の所得…平均月間30万円
 - 加入タイプ…短期休業保障特約あり(10万円) 30型(30万円)
 - 免責期間…90日
 - 掛金月額…3,700円

給付金のお支払額は、ご加入内容等によって異なります。

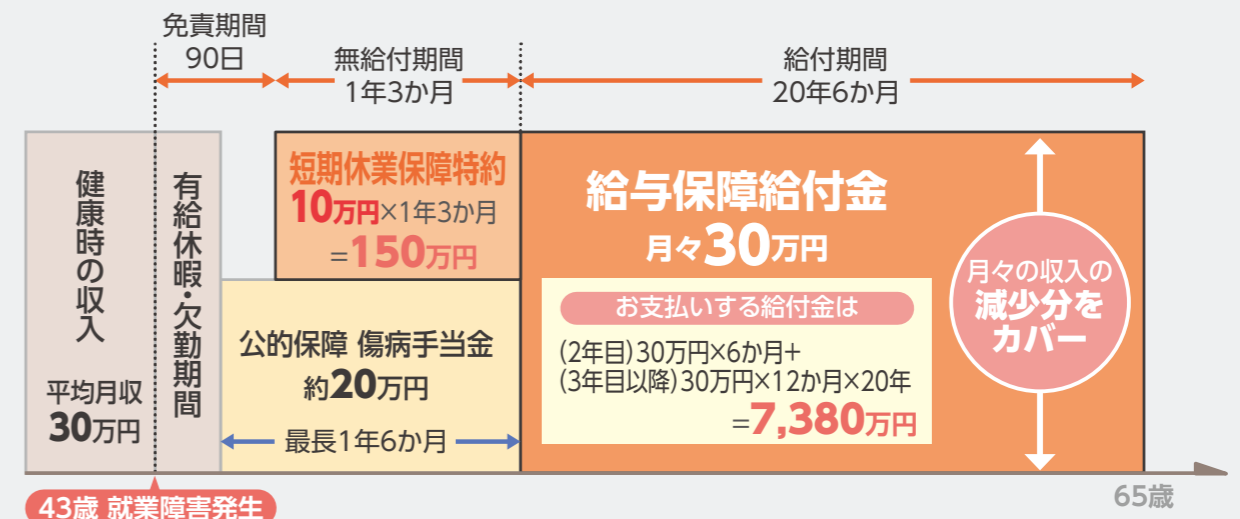

※実際には有給期間等、収入が保障される期間があるため、給与保障共済の給付が始まってからしばらくの間は、公的保障(傷病手当金)の給付と重なる場合があります。
※傷病手当金終了後、障害年金等の公的給付がないものとして算出。



傷害・賠償共済

詳しい
制度内容は
こちら



Point
1

基本コースと**総合コース**からライフスタイルに合わせ選択できる共済です。

<p>基本コース</p> <p>ケガと賠償責任の保障がほしい</p> <p>ジョギング中のケガ</p> <p>自転車走行中に他人に当たりケガをさせた</p>	<p>日常のリスクに幅広い保障がほしい</p> <p>旅行中にカメラを誤って落としてこわした</p> <p>ゴルフプレー中に木にぶつけてクラブが折れた</p>	<p>総合コース</p>
---	---	---------------------

※「総合コース」には「基本コース」の保障内容も含まれます。

Point
2

傷害給付金 日常の様々なケガによる入院・手術と さらに**通院も保障**します。

- **本人の就業中の事故は対象とはなりません。**夫婦タイプ・家族タイプの場合、**配偶者・親族については24時間保障となります。**
- ※ **病気による死亡、入院、通院等は対象になりません。**(ただし、日射病等を含む熱中症は対象となります。)

Point
3

賠償責任給付金 賠償事故を**1事故につき国内「無制限」**で保障します。

- 国外の賠償事故については従来通り1億円限度となります。
- 賠償責任が発生した際、**示談代行サービス**をご利用いただけます。
- 賠償責任が生じたとき、相手との交渉を保険会社が代行します。(国内のみ)
- 受託品(預かり品)に対する賠償責任も保障対象となります。(不動産、パソコン等、対象とならないものもあります。)

Point
4

賠償責任給付金 賠償責任給付金においては、個人タイプ加入でも、**配偶者・親族が賠償請求給付金の対象**となります。
※親族とは6親等以内の血族または3親等以内の姻族をいいます。この続柄は傷害・損害の原因となった事故発生の際にのけるものをいいます。

Point
5

携行品損害給付金 総合コースには、就業時間中でも給付対象になる**携行品損害給付金**が付いています。
● 保障の対象者が所有する携行品を居住する建物から一時的に持ち出し、不測かつ突発的な事故により損害を受けたときに給付いたします。

Point
6

見舞金・祝金 総合コースには、UAゼンセンならではの**見舞金・祝金**が付いています。

救護者見舞金	自転車盗難見舞金	家財盗難給付金・家宅侵入見舞金	ホールインワン・アルバトロス祝金
--------	----------	-----------------	------------------

(警察へ盗難届け、被害届けを提出してください。盗難届け、被害届けの提出が無い場合は保険金の支払額が削減されることがあります。)

健康状態の告知は不要です

傷害・賠償共済にご加入いただける方

満64歳以下の組合員本人*

*個人事業主・会社役員等、住居と職場を同じくする方、就業中と否との区別が明らかでないご職業の方や職業に就かれていない方は、ご加入できません。
※保障の対象者についての詳細は保障系4共済パンフレットP44をご確認ください。

傷害・賠償共済の保障期間

傷害・賠償共済は、加入者が勤務を続けている限り継続加入できます。

加入

加入者の退職まで

病気は保障の対象外です!

基本コースの保障内容と掛金

掛金は、掛け捨てです。

加入タイプ	個人タイプ	夫婦タイプ		家族タイプ				
		本人	配偶者	Aタイプ		Bタイプ		
対象	本人	本人	配偶者	本人	配偶者	親族	本人	親族
死亡・後遺障害 死亡または後遺障害状態となったとき	350万円	350万円	250万円	350万円	250万円	200万円	350万円	200万円
入院日額 ケガをして入院された場合	5,000円	5,000円	3,500円	5,000円	3,500円	3,000円	5,000円	3,000円
通院日額 ケガをして通院された場合	3,000円	3,000円	2,000円	3,000円	2,000円	1,500円	3,000円	1,500円
手術給付金(入院)*1 所定の手術を受けられた場合	5万円	5万円	3.5万円	5万円	3.5万円	3万円	5万円	3万円
手術給付金(外来)*1 所定の手術を受けられた場合	2.5万円	2.5万円	1.75万円	2.5万円	1.75万円	1.5万円	2.5万円	1.5万円
賠償責任給付金 日常生活に起因する偶然な事故等で法律上の損害賠償責任を負う場合	1事故 国内 無制限 (示談代行付き)*2 (国外1億円限度)							
月払掛金*3	770円	1,340円		2,280円			1,710円	
年払掛金*4	8,600円	15,000円		25,000円			18,000円	

病気は保障の対象外です!

総合コースの保障内容と掛金

掛金は、掛け捨てです。

基本コースの保障内容 **傷害給付金** **賠償責任給付金** に加えて下記の保障が追加されます。

加入タイプ	個人タイプ	夫婦タイプ		家族タイプ				
		本人	配偶者	Aタイプ		Bタイプ		
対象	本人	本人	配偶者	本人	配偶者	親族	本人	親族
携行品損害給付金 所有する身の回り品に、不測かつ突発的な事故によって損害が生じた場合	1事故 30 万円限度 (自己負担額:1事故につき3千円)							
救護者見舞金 事故によって緊急な捜索救助活動が必要になった場合	1事故 100 万円限度							
自転車(新車)盗難見舞金 購入後6か月以内の自転車が盗まれた場合	1回 1 万円 (期間中1回)		個人タイプは1台、夫婦タイプは2台、家族タイプは家族数までの台数					
ホールインワン・アルバトロス祝金 国内でホールインワンまたはアルバトロスを達成した場合	1回 50 万円							
家財盗難給付金 国内の居住建物内で所有する生活用動産が窃盗や強盗にあった場合	1事故 30 万円限度 (自己負担額:1事故につき1万円)							
家宅侵入見舞金 ドア・鍵 泥棒進入時におけるドア・鍵等の破損があった場合	一律 1 万円							
窓ガラス 泥棒進入時における窓ガラスの破損があった場合	一律 5 千円							
月払掛金*3	1,200円	2,000円		2,900円			2,330円	
年払掛金*4	13,500円	22,500円		32,500円			26,270円	

*1 傷の処置や抜歯等お支払いの対象外の手術があります。

*2 示談代行サービスは日本国内において発生した賠償事故(訴訟が日本国外の裁判所に提起された場合等を除きます。)に対し加入者の希望により受けられるサービスです。
ただし次のような場合には利用できません。
・1回の賠償事故による賠償金総額が賠償責任給付金の限度額を明らかに超える場合

る場合
・損害賠償請求権者である相手方が、示談代行者(東京海上日動火災保険)と直接折衝することに同意しない場合
・正当な理由なく加入者(保障の対象者)が示談代行者への協力を拒んだ場合等

*3 途中加入は全て月払となります。
*4 年払の申込みは毎年1月20日締切です。(3月1日にご加入された場合のみです。)



住宅あんしん共済

詳しい
制度内容は
こちら



Point 1 100%自家運営により **手頃な掛金で大きな保障** を実現

Point 2 **名義は問わず** 持ち家でも賃貸でも加入可能

Point 3 自然災害特約の付加により **風水雪凍害、浸水、地震の保障を手厚く** カバー

Point 4 住宅ローンに対する **質権設定** も可能

Point 5 退職後も **一生涯継続可能!(シルバー共済)**

掛金(保険料)の比較検討や見直しをするタイミングは?

一度加入してしまうと見直す機会が意外と少ないのが火災保険。こんなタイミングで見直しをしてみてもいいケースをご紹介します。

- 1 加入中の火災保険が更新間近
- 2 長期契約の火災保険に加入している
- 3 マイホームを新築・購入予定
- 4 **火災保険加入の際に比較検討せずに加入**

意外に多いケースです。特に、賃貸にお住まいの方に多いケースといえます。



住宅あんしん共済にご加入いただける方

健康状態の告知は不要です

満67歳以下の
組合員本人

住宅あんしん共済の保障期間

住宅あんしん共済は、加入者が退職、もしくは満68歳を迎えられるまで継続加入できます。

加入

①加入者の**退職** ②満**68歳**を迎えられる時まで

※シルバー共済への移行で継続可能

住宅あんしん共済の保障内容

給付内容/1口あたり

基本部分				
給付の種類	被害の程度	給付額/1口あたり		
火災	全焼壊	100万円	共済金	
	半焼壊	50万円		
	小焼壊	10万円		
	一部損壊	5万円限度	修繕金	
風水雪凍害	全壊	15万円	共済金	
	大規模半壊	10万円		
	半壊	7.5万円		
	準半壊(小壊)	5万円		
	一部損壊	1万円限度	修繕金	
浸水	床上浸水	7.5万円	共済金	
	床下浸水	(10口まで)1万円	修繕金	
地震	損壊	全壊	(10口まで)5万円	修繕金
		大規模半壊	(//)3.5万円	
		半壊	(//)2.5万円	
		準半壊(小壊)	(//)1.5万円	
	一部損壊	(//)1万円限度	修繕金	
	火災	全焼	(500万円限度)20万円	共済金
半焼		10万円		
小焼		5万円		
一部損壊	1万円限度	修繕金		
その他の住宅災害修繕金		(10口まで)1万円限度	修繕金	
生命共済見舞金		2万円	見舞金	

自然災害特約部分				
給付の種類	被害の程度	給付額/1口あたり		
風水雪凍害	全壊	70万円	共済金	
	大規模半壊	50万円		
	半壊	35万円		
	準半壊(小壊)	10万円		
浸水	床上浸水	7.5万円	共済金	
	床下浸水	1万円	修繕金	
地震	損壊	全壊	30万円	共済金
		大規模半壊	20万円	
		半壊	15万円	
		準半壊(小壊)	10万円	
	一部損壊	1万円	修繕金	
	火災	全焼	30万円	共済金
半焼		15万円		
小焼		10万円		
一部損壊	1万円	修繕金		

掛金と加入口数について 掛金は、年額掛け捨てです。

基本部分の掛金

基本部分	住宅構造	マンション(M構造)	耐火・準耐火(T構造)	木造住宅(H構造)
	年額掛金	1口・100円 個人最高50口加入なら 5,000円	1口・250円 個人最高50口加入なら 12,500円	1口・500円 個人最高50口加入なら 25,000円

自然災害特約部分の掛金

自然災害特約部分	住宅構造	マンション(M構造)	耐火・準耐火(T構造)	木造住宅(H構造)
	年額掛金	1口・450円 個人最高50口加入なら 22,500円	1口・650円 個人最高50口加入なら 32,500円	1口・1,200円 個人最高50口加入なら 60,000円

加入口数の限度

基本部分	区分	住宅の種類		加入口数限度
		自家(持ち家)	住宅建物の延べ床面積	
借家	独立住宅	完全耐火/マンション・公団住宅、耐火・準耐火および木造/2戸建以下	3~20口	
	共同住宅	複身居住者 単身居住者	3~20口 3~10口	

※自然災害特約の加入口数は基本部分の加入口数を上限に、1口から加入することができます。



年金共済・積立共済

詳しい
制度内容は
こちら



年金共済



積立共済

Point 1 老後やライフイベント に対する資金づくりに役立つ共済です。

Point 2 年1.25%複利運用(2023年9月1日現在)に加え、
決算によって **増額配当・増額年金** も生じる可能性があります。

Point 3 税軽減効果により、**所得税・住民税が軽減** する場合があります。

Point 4 払い出した一時金のうち払込保険料を除いた部分は **50万円まで非課税** です。(一時所得控除対象)
※所得税に加え復興特別所得税が課税されます。

Point 5 年金共済では、65歳以上でも継続加入で **希望する年齢** から **年金** を受け取れます。(65歳～75歳)
積立共済では、65歳以上でも継続加入し、所定の事由に該当した場合 **希望する金額の払い出し** が
できます。(65歳～75歳)

Point 6 年金共済では、年金受取時も決算配当があった時、**増額年金** として上乗せになります。

Point 7 安心して加入できる **2つの保証(補償)制度** があります。
●「年金共済と積立共済の違い」をご覧ください。

税務の取り扱いについては税制改正により、今後変更となる場合があります。

健康状態の告知は不要です

年金共済・積立共済にご加入いただける方

満62歳以下の
組合員本人

年金共済・積立共済に加入できる期間

加入

満65歳

満75歳まで

ご希望の方は



給付額は現時点では確定しておらず、変動(増減)します。
記載の給付額は、明治安田生命保険相互会社(事務幹事会社)の予定利率を使用しており、その他の引受会社の予定利率を含めたものとはなっていません。
記載の給付額は、明治安田生命保険相互会社(事務幹事会社)の予定利率(2022年9月1日現在年1.25%)に基づき計算していますが、実際にお支払する金額は変動(増減)することがあり、将来のお支払額をお約束するものではありません。
なお、基礎率(予定利率、予定死亡率、予定事業費率等)については、将来変更される場合があります。

掛金および予定利率

月払1口1,000円で3口以上最高200口まで加入できます。また月払加入者は半年払・一時払による積立もできます。

	1口掛金		加入口数		予定利率は 年1.25% ^{※1}	予定利率 + 年度決算増加配当				
	月払掛金	半年払掛金	1口	200口		2019年度 年1.48% ^{※2}	2020年度 年1.32% ^{※2}	2021年度 年1.40% ^{※2}	2022年度 年1.31% ^{※2}	2023年度 年1.27% ^{※2}
月払掛金	1口 1,000円	3口～ 200口				(年1.25% ^{※2} + 年0.23% ^{※2})	(年1.25% ^{※2} + 年0.07% ^{※2})	(年1.25% ^{※2} + 年0.15% ^{※2})	(年1.25% ^{※2} + 年0.06% ^{※2})	(年1.25% ^{※2} + 年0.02% ^{※2})
半年払掛金	1口 10,000円	1口～ 100口								
一時払掛金	1口 10,000円	1口～2,000口								

※1 予定利率については将来変更される場合があります。毎年の配当金はそれぞれのお支払い時期の前年度決算により決定しますので、現時点では確定していません。
※2 決算実績によってはお支払できない年度もあります。また、配当金が生じた場合には積立金の積増に充当されます。

年金共済と積立共済の違い

	年金共済	積立共済
利率について	予定利率が年1.25%※。 決算によって配当も生じる可能性があります。 ※ 予定利率については将来変更される場合があります。毎年の配当金はそれぞれのお支払い時期の前年度決算により決定しますので、現時点では確定していません。	
掛金の払い方	月払(必須)、半年払・一時払もできます。	月払(必須)、一時払もできます。
控除について	生命保険料控除の対象となるので、税軽減効果があります。	
掛金の税法上の取扱い (保険料は掛金より制度 運営費を控除した額)	・個人年金保険料控除の対象(54歳以下加入の場合) ・満55歳以上加入者は一般生命保険料控除の対象 ・2018年3月までの加入者は従来の控除適用	一般生命保険料控除の対象
積立金の払い出し	払い出し不可。 (脱退して一時金を受け取ることは可能)	掛金の払込を継続し、積立金の一部を払い出すことが可能。(月1回) (所定の事由に該当した場合)
掛金払込の中断	半年払のみ中断可能 (所定の事由に該当した場合)	3年を限度に月払の中断可能 (所定の事由に該当した場合)
積立金の受取り方	6種類の年金から1つを選択または一時金での受取り。	一時金での受取りのみ。 年金受取は不可。
積立金受取時の 税法上の取扱い	・年金は雑所得として課税対象となります。 なお、課税は年金額全体にかかるのではなく年金額から必要経費(年金額に対する保険料)を差し引いた部分になります。 ・脱退一時金の利子相当部分は一時所得として課税対象となります。	・脱退一時金の利子相当部分は一時所得として課税対象となります。
安心して加入できる 2つの保証(補償)制度	・13か月継続加入でUAゼンセンが元本保証します。 (13か月未満の場合、事務費等がかかるため、元本割れとなります。) ・生命保険契約者保護機構により、責任準備金等の90%を補償します。	

※税務の取扱いについては税制改正により、今後変更となる場合があります。

記載の給付額には、配当金を加算していません。毎年の配当金はそれぞれのお支払い時期の前年度決算により決定しますので、現時点では確定していません。
決算実績によってはお支払できない年度もあります。また、配当金が生じた場合には積立金の積増に充当されます。
年度途中で脱退された場合は、その年の配当金はありません。積立金(脱退一時金)は加入年数が短いと払込保険料の合計を下回ります。
詳細は、パンフレットをご覧ください。この制度は、次の生命保険会社と締結した拠出型企業年金保険契約に基づき運営します。
明治安田生命保険相互会社(幹事)、太陽生命保険株式会社、日本生命保険相互会社、第一生命保険株式会社、富国生命保険相互会社、住友生命保険相互会社

共済や保険って
難しい…



ややこしくて
面倒…

そんなあなたに **U29&UAZメンバー** だけの共済!

NEWフレッシュパック のご案内

2023年
3月保障開始
より
リニューアル

ご自身がバラバラで保険・共済に加入すると
保障の内容が分かりづらかったり、
相談や事故が起こった際の窓口が分かれてしまって大変です。



NEWフレッシュパックに加入すれば
保障のモレやダブリを解消でき、スッキリ!

Point

従来のフレッシュパックに
セットされていた
「住宅あんしん共済を
「傷害・賠償共済」に変更
しました!



Point

申込日時点で
29歳以下の方まで
ご加入になれます!

掛金と
保障内容
(例:20代の場合)



男性
4,660円
(貯蓄 3,000円
保障 1,660円)



女性
4,800円
(貯蓄 3,000円
保障 1,800円)

貯蓄	将来に備える	年金共済	月々1口1,000円単位 3口3,000円~の積立	or	積立金は予定利率 年1.25%の複利で運用	積立金	満65歳までの 長期間の積立が可能
		積立共済	積立金を年金払で受け取る場合は年金共済を選択してください。				

保障	死亡・後遺障害のリスクに備える	生命共済	死亡したとき 300万円	重度障がいとなったとき 300万円			
	入院・通院のリスクに備える	医療共済	入院給付金 1日につき 3,000円 (成人病は倍額6,000円) ※365日限度	女性医療特約 (女性の場合) 入院1日につき +3,000円	手術給付金 3万円 (成人病は倍額6万円) ※入院を伴う重大 手術以外の場合	ドナー給付金 一時金 5万円	
			傷害・賠償共済	通院給付金 ケガ通院1日につき 3,000円			
	がんのリスクに備える	医療共済	放射線治療給付金 3万円 (成人病は倍額6万円)	がん診断給付金 一時金 30万円	がん診断給付金 (上乗せ)特約 一時金 +100万円	がん患者申出療養 保障給付金 2,000万円 (実費限度)	先進医療給付金 2,000万円 (実費限度) 一時金10万円
	休業保障のリスクに備える	医療共済	休業保障特約給付金 休業5日目から1日につき 3,000円				
賠償責任のリスクに備える	傷害・賠償共済	賠償責任給付金 1事故国内 無制限 (国外1億円限度) ※国内は示談代行サービス付き					

※保障部分の掛金は掛け捨てです。

自転車保険の加入義務化対応!

傷害・賠償共済の加入で自転車保険への加入不要!

迷わず
入っておけば
安心だね

NEWフレッシュパックLINE公式アカウント

友達募集中!!

登録がまだ
の方は
お早めに!!

組合員限定
お得な情報をGET!



LINEから
web申込書にGO!

ID検索はこちら▼

@newfreshpack_uaz

よくあるご質問

Q 生命共済

Q 何歳まで生命共済に継続加入できますか？

A 組合員および配偶者いずれも満70歳まで、子どもは満23歳まで継続加入することができます。ただし、「標準型」は、組合員および配偶者いずれも「生命移行共済」に移行加入することで、満80歳まで保障の継続が可能です。

Q 保障額の変更はできますか？

A 保障額は毎年3月1日付(変更申込書受付締切は原則1月20日まで)で変更が可能です。

Q 介護共済

Q 公的介護保険制度があるのに、介護共済に加入する必要があるのでしょうか？

A 公的介護保険制度は、39歳以下の方は対象外であり、40歳～64歳の方では特定の疾病を原因とする要介護・要支援状態の場合のみ認定対象となります。公的介護保険制度の対象になる場合も、自己負担(所得によって1割～3割)がありますので、自助努力による備えが大切です。

Q 親を加入させたいのですが、高齢でも加入することができますか？

A 組合員の親、配偶者の親も満85歳まで新規に加入・増額いただくことができ、最長満90歳まで保障を継続いただくことができます。
*詳細は、介護共済(個人型)パンフレット「契約概要」の「加入資格と保障金額」をご確認ください。

Q 親が遠隔地に住んでいるのですが、親が加入するとき、親本人が申込書に記入しないといけないのでしょうか？

A 親に代わって、組合員が申込み・告知(代理申込み・告知)いただくことができます。
*詳細は、介護共済(個人型)のパンフレット「正しく告知いただくために」をご確認ください。

Q 亡くなる前に介護給付金の支給要件に該当していても、亡くなった後では死亡給付金しか請求できないのでしょうか？

A 死亡給付金の請求を受けても、介護給付金が支払われる時は、死亡給付金ではなく、支払額が大きくなる介護給付金をお支払いします。

Q 医療共済

Q 過去にガンの経験があるのですが、加入はできますか？

A ガンの罹患歴のある方もご加入可能ですが、ガン保障(ガン診断給付金・ガン患者申出療養保障給付金)とガン診断給付金(上乗せ)特約は付帯できません。

Q 妊娠中なのですが、加入はできますか？

A はい。妊娠中の方でも加入できます。

Q 傷害・賠償共済と医療共済の両方に加入した場合、傷害で入院したときは両方の共済から「入院給付金」は支払われますか？

A それぞれの共済の給付金支払の対象となる場合、重複して給付が行われます。

Q 精神障害の場合、休業保障特約の給付対象となりますか？

A 休業保障特約の給付対象とはなりません。(給与保障共済は精神障害の場合、5年を限度に給付対象となります)

Q 以前の健康告知では加入できなかった人が現在の健康告知で加入する場合の注意点はありますか？

A 加入時に罹患している病気は、加入後1年間はその病気の発症による入院・手術等の給付金は支払われないので注意が必要です。(始期前発病)

Q 傷害・賠償共済

Q ケガの保障は入院・手術のみですか？

A 入院・手術だけでなく、通院も保障します。

Q 食中毒は保障の対象になりますか？

A 食中毒(細菌性食中毒)「ウイルス性食中毒」は対象になりません。お支払いの対象は「急激かつ偶然な外来の事故」による傷害に限られます。

Q 腰痛は給付対象になりますか？

A 医学的他覚所見のない自覚症状のみの椎間板ヘルニア、椎間板症、分離症、腰痛症等の腰痛や頸部症候群(いわゆる「むちうち症」)等は対象となりません。

Q 友人から借りていたカメラを壊してしまいました。賠償責任給付の対象となりますか？

A 預かったり、借りたりしている物(受託物)に関して生じた賠償責任も対象となります。(2022年3月以降の事故の場合)

Q 現金の盗難も携行品損害給付の対象となりますか？

A 対象となります。ただし、国内では合計30万円が限度、国外では合計5万円が限度となります。

Q 給与保障共済(旧 長期休業保障共済)

Q 平均月間所得は何を基準に出せばいいのですか？

A 平均月間所得は、利子所得等を含まない勤労所得の金額で、年間所得金額を12か月で除した金額をいいます。サラリーマンの場合は、源泉徴収額の支払金額を12分割した額となります。

Q 退職しても継続できますか？

A 退職後も未就労期間がなく就労(自営業は除く)し、所定の平均月収を得ている場合は継続加入できます。

Q 給付金の支払途中で退職したら、支払はストップするのですか？

A いいえ。原則、退職後も給付事由が継続している状況であれば給付は続きます。

Q 給付金に税金はかかりますか？

A かかりません。

Q 休業後復職した場合、保障は受けられなくなりますか？

A 身体障害のために20%を超える収入減少があれば、復職後も保障の対象となります。

Q メンタルヘルスの不調で休業した場合、保障はされますか？

A 所定の精神障害による就業障害も、5年限度で保障します。(無給付期間を1年3か月としているため、実際の給付金のお支払いは3年9か月が限度となります)

Q 住宅あんしん共済

Q 掛金の支払方法はどちらになりますか？

A 年額払いの一年更新です。

Q 加入口数の制限はありますか？

A 持ち家は広さによって、また、賃貸は構造によって上限口数があります。

Q 賃貸に住んでいても加入はできますか？

A はい。ご加入いただけます。また、戸建住宅でも名義は問いません。

Q 保障開始日を指定して加入することはできますか？

A できます。加入日前日までに必要書類をご郵送いただき、掛金の振込をお願いします。指定日17:00より保障開始となります。

Q 年金共済

Q 年金共済とは、どんな共済ですか？

A 年金共済は、現役時代に自分で可能な範囲内で積み立てておき、積立完了後にその積立金を年金で受け取る制度です。管理や運用は生命保険会社が行います。

Q 掛金は控除されますか？

A はい。加入年齢54歳以下の方は個人年金保険料控除が適用され、加入年齢55歳以上の方は一般の生命保険料控除が適用され、所得税・住民税の軽減効果があります。(税務の取扱いについては税制改正により、今後変更となる場合があります)

Q 元本の保証はされますか？

A 13か月継続加入いただくことで、UAゼンセンが元本保証をいたします。(短期間では元本割れになります)

Q 積立を始めるのは早い方がいいのですか？

A 下記の通り、予定利率の効果を活用するには、早く始めると効果があります。

払込掛金累計 480万円 の場合	毎月1万円を40年間積立で ▶ 積立金 約596万円
	毎月2万円を20年間積立で ▶ 積立金 約528万円
	毎月4万円を10年間積立で ▶ 積立金 約498万円

Q 積立共済

Q 年金共済と積立共済の違いは何ですか？

A 年金共済と違う点は次のとおりです。
①加入方法は「月払」と「一時払」のみです。半年払はありません。
②所定の事由に該当すれば積立金の一部払い出し(減口)が1万円単位でできます。

Q 元本の保証はされますか？

A 13か月継続加入いただくことで、UAゼンセンが元本保証をいたします。(短期間では元本割れになります)

Q 希望する金額の払い出しはできますか？

A できます。65歳～75歳まで継続加入していただくとその間も希望する金額の払い出しができます。(所定の事由に該当した場合)

Q その他

Q 加入申し込みはホームページからできますか？

A Webから直接の申し込みはできませんが、申込書をプリントアウトして使用いただくことは可能です。

①UAゼンセンのホームページ⇒②活動紹介⇒③共済事業局⇒④共済制度⇒⑤申し込みはこちら(各共済)
※記入済みの申込書は、必ず組合を経由してご提出ください。

外国人組合員(労働者)に対する引受について

共済 [引受保険会社]	引受要件	具体例	1 海外在住の家族は加入可能か？ 2 本人が会社を退職し、本国へ帰国する際に福祉共済会として更新できるか？ その他注意事項
生命 [こくみん共済 coop]	①自分で加入手続きをとることができるだけの日本語能力を持つこと。 ②自分で質問表の記載事項の内容を理解できるだけの日本語能力を持つこと。 ③住民票に記載されていること。 ④本人契約については、死亡共済金の受取人の指定を行うことが必要。	×	1 加入できない。 2 帰国した場合は更新不可。 ※生協法により組合員の加入資格が定められており、職域による組合にあっては、一定の職域内に勤務する者であること、地域による組合にあっては、一定の地域内に住所を有することが必要。
介護 [日本生命]	①パンフレット・しおり等の内容、告知義務違反等の内容を理解できる日本語能力を有すること。 ②加入手続き、給付金請求手続きが日本国内で行えること。 ③掛金引落口座、給付金振込口座が日本にあり、日本通貨で行うことが可能であること。 ④不法入国者、不法滞在者、資格外労働者は不可。	○	1 組合員が左記の要件を満たせば加入することは可能。 2 本人が帰国をすれば、基本的に左記要件をすべて満たすことは不可能になるため、更新は不可。 ※上記1のケースで現地の家族との給付が発生した場合は、原則日本にいる組合員とやり取りを行う。
医療・給与保障・傷害賠償 [東京海上日動]	①パンフレット・しおり等の内容、告知義務等の内容を理解できる日本語能力を有すること。 ②加入手続き給付金請求手続きが日本国内で行えること。 ③掛金引落口座、給付金振込口座が日本にあり、日本通貨で行うことが可能であること。 ④不法入国者、不法滞在者、資格外労働者は不可。	○	1 組合員が左記の要件を満たせば加入することは可能。(給与保障は家族は対象外。) 2 本人が帰国をすれば、基本的に左記要件をすべて満たすことは不可能になるため、更新は不可。 ※上記1のケースで現地の家族との給付が発生した場合は、原則日本にいる組合員とやり取りを行う。
住宅あんしん [自家]	①規定上、加入対象は国内の住居に限る。 ②外国人組合員に関する規定が無い為、他共済(東京海上日動)のルールを準用している。	×	1 対象外。 2 対象外。
年金・積立 [明治安田]	①パンフレット等説明資料、契約概要、注意喚起情報等が理解できる日本語能力を有すること。 ②諸手続き(加入申込、給付金受取り等)が日本国内で行なえること。 ③掛金引落し口座・給付金振込口座が日本国内にあり、日本通貨で行なうことが可能であること。	×	1 家族は対象外。 2 本人が帰国をすれば、基本的に左記要件をすべて満たすことは不可能になるため、更新は不可。 ※給付が発生した場合で、日本語が不自由な場合は、会社や組合の協力を得て給付請求を行なう。

よくあるご質問

■ LGBTに対する対応方針(同性間パートナーに関する解釈)

共済 [引受保険会社]	対応方針	取付書類	加入時	給付金請求時	その他注意事項
生命 [こくみん共済 coop]	同性間パートナーについては、配偶者契約として引受をする。	1. 加入時には特段書類の取付は必要なし。 2. 死亡共済金請求時には、死亡共済金受取人指定がされていない場合は、事実確認の書類が必要となる。	同性間パートナーを配偶者に含める。	死亡共済金受取人に指定されている場合は、通常の扱い。	1. 死亡共済受取人に指定されていない場合は、証明書類や同居の事実等の調査をもとに、同性パートナーであることを確認の上共済金を支払う。そのため、本人契約の場合は、死亡共済金受取人の指定を推奨します。
介護 [日本生命]	組合員本人と、引受保険会社の定める一定の関係にある同性間パートナーを「配偶者」に含める。	組合員本人と「事実上の婚姻関係」にあることを確認できる書類等 (例: 渋谷区が発行する「パートナーシップ証明書」)	組合員本人と、引受保険会社の定める一定の関係にある同性間パートナーを「配偶者」に含める。	組合員本人の配偶者が同性パートナーである場合において、死亡給付金の受取人が個別指定されていない場合は共済事業局宛ご連絡ください。	・同性間パートナーの方について、「配偶者」として加入することを希望される場合は、共済事業局までご連絡ください。 ・組合員本人と、引受保険会社の定める一定の関係にある同性間パートナーを死亡給付金受取人に設定することも可能です。 ※この場合、別途取付書類の提出が必要。
医療・給与保障・傷害賠償 [東京海上日動]	事実上婚姻関係と同様の事情にある同性間パートナーを保障の対象となる「配偶者」に含める。	1. パートナー関係に関する自認書兼同意書 2. 住民票 3. 渋谷区が発行する「パートナーシップ証明書」のような行政が発行し法的拘束力がある書類は自認書の代替となる。 4. 上記書類については、加入時には必ずしも取付ける必要はない。一方給付金請求時には必須となる。	1. 医療共済、傷害・賠償共済の配偶者となり得る。 2. 給与保障共済は本人のみであるため対象外。	1. 医療共済、傷害・賠償共済の配偶者として給付金請求できる。 2. 給与保障共済は本人のみであるため対象外。 3. 傷害・賠償共済の死亡給付金の受取人としては、加入時に第三者受取人としての同性間パートナーの受取指定をしておかなければ、通常の民法上の法定相続人への支払いとなる。	1. 医療共済加入者が性同一性傷害と診断を受け海外で性転換手術を受ける際には、海外の医療機関での治療のための入院は保障の対象になるが、自由診療での手術は、手術給付金の対象にならない。 2. 傷害・賠償共済のパートナー間の事故については給付金を支払うことはできない。(親族間の事故)
年金・積立 [明治安田]	団体規定(協定書)上、継続受取人については、労基法第42条ないし45条の規定を準用する取扱いとなっているが、2020年10月1日より同性間パートナーを「配偶者」に含める。		年金共済、積立共済のご加入は本人のみであるため対象外。	1. 死亡脱退による受取人については、継続受取人に「同性間パートナー」を「配偶者」に含める。 2. 年金選択時の配偶者特則(夫婦連生年金)における「配偶者」については、当社規定(約款)により民法上の婚姻関係にある配偶者と定めるため、同性間パートナーは「配偶者」に含めない。 ※継続受取人とは死亡時の年金受給者	※同性間パートナーとしては、以下の基準を満たすものをとする。 ①公正証書の作成を条件としている自治体発行の「結婚に相当する関係を認める証明書」を有している場合。 ②任意後見契約および共同生活にかかる合意契約に関する公正証書を有している場合

介護共済ヘルプデスク

介護をする人は、ストレスから精神的な負担が大きくなりがちです。介護うつを発症することも多いと言われています。「介護共済ヘルプデスク」では、介護の悩み・不安に専門家が応えし、一緒に考えることで精神的な負担を軽減します。更に、健康・メンタルヘルス等も相談いただくことができます。

*詳細は、介護共済(個人型)のパンフレット「契約概要」の「介護共済ヘルプデスク」をご確認ください。

*「介護共済」の加入者専用のサービスです。

*介護共済の保障内容等の問い合わせは対象外です。

無料 「電話サービス」

サービス対象となる共済▶

介護共済

フリーダイヤル 0120-801-186

24時間 365日

*一部サービスは利用時間が制限されます。

<h3>介護相談</h3> <p>介護に関する相談にケアマネジャー等がお応えします。</p>	<h3>介護施設案内</h3> <p>お近くの介護施設の情報をご提供します。</p>	<h3>有料老人ホーム案内</h3> <p>提携先有料老人ホームを特典付きでご案内します。</p>
<h3>健康相談</h3> <p>お体の不調や健康管理に関する相談に看護師等がお応えします。</p>	<h3>メンタルヘルス相談</h3> <p>メンタルヘルスについて、看護師等に相談いただくことができます。</p>	<h3>メンタルヘルスカウンセリング</h3> <p>メンタルヘルスについて、臨床心理士等がカウンセリングをいたします。</p>

●その他、「医療機関案内」「健康サービス取次ぎ」「専門医相談」「女性専用相談」「育児相談」「FP・税務相談」を利用いただくことができます。

無料 「訪問サービス」

サービス対象となる共済▶

介護共済

フリーダイヤル 0120-801-186

24時間 365日

*訪問日時は平日9時~17時となります。

組合員

配偶者

組合員・配偶者の親

離れて暮らしていても、訪問が可能です

ご相談の流れ

加入者

専用電話へ連絡

介護共済ヘルプデスク

ご相談承り

ご訪問日時調整

有資格者の訪問

訪問面談・相談

ケアマネジャー等が地域の実情に即したサポートをいたします。

バリューサービス

<https://ncon.auth.nissay-js.jp/grpAuth.php>
*ログインIDは、「sasaedesk」をご入力ください。

介護事業者の商品・サービス等を優待価格で購入いただくことができます。

36

各種付帯サービス

在宅健康チェックサービス*1 サービス対象となる共済 ▶ **医療共済** **お一人様1キットまで**

検査キットでがんや、がんの原因となるウイルス・細菌感染の検査ができます。
新たに「子宮頸がんリスク検査キット」を追加しました!!

検査番号1 男性用がんリスクチェック
血液

通常検査費用(税込) **12,100円**
医療共済加入者なら **500円**

自覚症状のない早期のがん(特に大腸がん、乳がん、食道がんなど)で検査結果の値が高くなる「p53抗体」と、前立腺がんに反応する「PSA」の検査が可能です。

検査番号2 女性用がんリスクチェック
血液

通常検査費用(税込) **12,100円**
医療共済加入者なら **500円**

自覚症状のない早期のがん(特に大腸がん、乳がん、食道がんなど)で検査結果の値が高くなる「p53抗体」と、乳がんに反応する「CA15-3」の検査が可能です。

検査番号3 胃がんリスク層別化検査
血液 **ピロリ菌感染は胃がんの要因!**

通常検査費用(税込) **9,900円**
医療共済加入者なら **500円**

ピロリ菌感染の有無とペプシノゲン(胃粘膜萎縮度)を検査します。同時に、胃がんになるリスクをABCD(A低⇒D高)に分類。ピロリ菌は医療機関で除菌可能です。
※以前受けられたことがある場合は不要です。

検査番号4 B型/C型肝炎セルフチェック
血液 **肝炎ウイルスは肝がんの要因!**

通常検査費用(税込) **10,780円**
医療共済加入者なら **500円**

B型肝炎、C型肝炎の抗体があるか検査します。B型、C型肝炎は、ウイルス性肝炎患者で、輸血、注射針の使いまわし、針刺し事故などが原因といわれています。

検査番号5 子宮頸がんリスク検査
尿

通常検査費用(税込) **4,980円**
医療共済加入者なら **300円**

子宮頸がんの原因とされるHPV感染によって生成排出される、遊離スルフヒドリル基を検出しリスクを判定。検査プレートに試薬と尿を滴下し、色の変化で判定します。
検体返送不要。その場でわかります。

検査番号6 女性用がんリスクチェック&子宮頸がんリスク検査
血液&尿

通常検査費用(税込) **17,080円**
医療共済加入者なら **800円**

女性がんリスクチェックと子宮頸がんリスク検査のセットです。女性特有の乳がん、子宮頸がんの両方をカバーできます。

※検査番号①・②(⑥)は、腫瘍マーカー等での検査になります。血液検査だけではがんの発見・診断、部位の特定は出来ませんが、がんリスクのひとつの指標としては有効です。定期的ながん検診を受診するキッカケとしてください。

無料「介護アシスト」 サービス対象となる共済 ▶ **医療共済 給与保障共済 傷害・賠償共済**

フリーダイヤル 0120-428-834 受付時間 9:00~17:00(土日祝日・年末年始を除く)

サービス利用時には、ご加入の団体名を確認させていただきます。UAゼンセン(全国繊維化学食品流通サービス一般労働組合同盟)でご加入されている旨をお伝えください。

各種サービス優待紹介*2

「家事代行」「食事宅配」等高齢の方の生活を支える各種サービスについて優待条件でご利用いただける事業者をご紹介します。
※お住まいの地域によってはご利用いただけなかったり、優待を実施できないサービスもあります。

電話介護相談

ケアマネジャー・社会福祉士・看護師等が、公的介護保険制度の内容や利用手続、介護サービスの種類や特徴、介護施設の入所手続、認知症への対処法といった介護に関するご相談に電話でお応えします。

インターネット介護情報サービス

介護に関する様々な情報を提供します。
情報サイト「介護情報ネットワーク」
ホームページアドレス
www.kaigonw.ne.jp

無料「メディカルコールサービス」 サービス対象となる共済 ▶ **医療共済 給与保障共済 傷害・賠償共済**

突然の発病やケガ、日常のおからだや子育てのお悩み、専門的な医療・健康から栄養、お薬のご相談まで。

フリーダイヤル 0120-119-430 24時間365日で一部事前予約あり

●現役の救急科専門医が常駐!
緊急医療・一般健康相談サービス

●専門医による高度なサービス!
予約制専門医相談サービス **事前予約**

●がん専門医による高度なサービス!
予約制専門医「がん」相談サービス **事前予約**

●医療機関への道順もご案内!
医療機関案内サービス

転院・患者移送手配サービス(国内のみ)*3

●子育てをするママ・パパ支援、食に関する幅広い関連情報のご提供!
育児・栄養相談サービス **一部事前予約**

●さまざまな薬剤情報のご提供!
お薬相談サービス **一部事前予約**

海外の医療情報に関する相談サービス

無料「メンタルヘルスサポート」*4 サービス対象となる共済 ▶ **給与保障共済**

「気分が優れない」「やる気がしない」といったメンタルヘルスに関することから、職場や人間関係に関するお悩みまで、看護師等にお電話で幅広くご相談いただけます。

フリーダイヤル 0120-783-503 受付時間 平日・土曜 9:00~21:00

*1 本サービスは共済が提供するものです。
*2 本サービスは、サービス対象者(「ご注意ください」をご参照ください。)に限りご利用いただけます。
*3 実際の転院移送費用は、お客様にご負担いただきます。
*4 本サービスは医療行為を行うものではありません。また、ご案内した医療機関で受診された場合の費用は加入者の負担となります。

「保障見直し」依頼(P8参照) https://uazensen.jp/kyosai_top/保障見直し運動/

UAゼンセンでは「保障見直し運動(無料保障診断)」を展開中です。

必要保障額シミュレーション https://uazensen.jp/kyosai_top/「保障見直しシミュレーション」/

遺族年金等がわかり、必要保障額を試算することができます。また生命共済等のおすすめプランもわかります。

年金共済シミュレーション https://uazensen.jp/kyosai_top/「年金共済シミュレーション」/

今の掛金で将来もらえる年金額がわかります。

ライフプランシミュレーション https://uazensen.jp/kyosai_top/lifeplan-simulation/

将来に向けた生活設計のシミュレーションができます。

ご注意ください(各電話サービス共通)

- ・ご利用は保障期間中にご相談内容の事柄が発生しており、かつ現在に至るまで共済契約が継続している場合に限りです。
- ・ご相談の対象は、保障期間中にご相談内容の事柄が発生しており、かつ現在に至るまで共済契約が継続している場合で、加入者(保障の対象となる方をいい、法人は除きます。)または加入者(保障の対象となる方)の配偶者・親族の方からの直接の相談に限りです。
- ・一部の地域ではご利用いただけないサービスもあります。
- ・各サービスは、東京海上日動がグループ会社または提携会社を通じてご提供します。
- ・ご相談の対象は相談対象者に日本国内で発生した身の回りの事象(事業活動等を除きます。)とします。
- ・サービスの内容は変更・中止となる場合があります。
- ・サービスのご利用にあたっては、グループ会社・提携会社の担当者が、「お名前」「ご連絡先」「団体名」等を確認させていただきますのでご了承願います。



生活応援

このカードを手にしたあなたに特別なステータスをおとどけ

★ UAゼンセンメンバーズカード 兼 JCBビジネスカード

おトクなサービスが充実!



- 年会費無料
- 収入制限なし
- 入会対象** 組合員 組合員の配偶者(家族会員)

UAゼンセン特約店

UAゼンセンメンバーズカードの提示または利用により、サービスが受けられます。JCB提携特典だけでなく、加盟組合、およびその企業によるUAゼンセン独自の優待特典です。

- 伊勢丹(新宿、新潟、静岡)(百貨店)
- 松屋銀座・浅草(百貨店)
- 那須ハイランドパーク(レジャー施設・ホテル)
- ザ・クロックハウス(時計)
- 岩田屋(本店、久留米店)(百貨店)
- 東京シャツ(紳士・婦人用品)
- 溝辺カントリークラブ(ゴルフ場)
- メガネスーパー(眼鏡・コンタクト・補聴器)
- 京王百貨店(百貨店)
- コナカ(専門店)
- 舞子スノーリゾート(スキー場)
- ベルス(住宅)
- 高島屋(百貨店)
- フタタ(専門店)
- ばんけいの森(スキー場)
- 阿部蒲鉾店(食品)
- 藤崎(百貨店)
- アートホテル日暮里ラングウッド(ホテル)
- アターブル松屋グループ(プライダル)
- 上州屋(つり具)
- 伊豆長岡京急ホテル(ホテル)
- フランスベッド販売(ベッド・インテリア・雑貨)

お近くの特約店を探してみてください



特約店の詳しい情報は、UAゼンセンメンバーズカードHPをご覧ください。

UAゼンセンメンバーズカード 検索



JCBビジネスカード Club Off

JCBビジネスカード会員特典 [JCBビジネスカードClub Off]で、おトクな情報盛りだくさん!

宿泊 最大 80% OFF!	レジャー 最大 65% OFF!	グルメ 最大 50% OFF!	日帰り湯 最大 60% OFF!	エンターテインメント 最大 30% OFF!
-----------------------	-------------------------	------------------------	-------------------------	-------------------------------



国内・海外20万カ所以上の 会員限定優待サービス

優待サービス専用HPはこちら

<https://www.club-off.com/jcb/>

ライフスタイルにあわせて、会員価格のおトクなメニューをお選びください。

優待サービスご利用までの流れ



※ご利用の際は「JCBビジネスカードClub Off」ホームページに掲載の利用方法・特典内容を十分ご確認ください。掲載の利用方法以外で申し込みされた場合は、特典を受けられません。※掲載内容は、すべて2023年1月時点の情報です。内容が変更になる場合があります。

特典1 海外・国内旅行傷害保険

最高5,000万円の旅行傷害保険(海外/国内)を付帯しています。掛け捨て保険に関する手続きの手間とコストの削減が可能です。詳しくはJCBカードのサイトをご覧ください。

海外旅行傷害保険(最高5,000万円)

傷害による死亡・後遺障害	最高5,000万円
傷害・疾病による治療費用	300万円限度
携行品損害	1旅行につき50万円限度(自己負担額1事故3,000円)/保険期間中100万円限度
賠償責任	5,000万円限度
救護者費用	400万円限度

国内旅行傷害保険(最高5,000万円)

傷害による死亡・後遺障害	最高5,000万円
入院	5,000円/日
通院	2,000円/日
手術	5,000円×(10~40倍)(1事故につき1回限度)

※JCBカードにて所定のご利用条件を満たした場合のみ適用となります。

※各種保険内容の詳細(保険期間・適用条件)については、カード送付時に各種保険内容の詳細を記したご案内をお送りしますのでご確認ください。

特典2 空港ラウンジサービス

当日飛行機に搭乗される会員の皆様のためのくつろぎのスペース。ご搭乗前後の空き時間などに、ぜひご利用ください。国内の主要空港内およびハワイ・ホノルルの国際空港内で利用できます(無料)。ドリンクや新聞・雑誌の閲覧などのサービスを提供しています。



(イメージ)

特典4 紛失・盗難の場合も補償

JCB紛失盗難受付デスク 0120-794-082 (24時間・年中無休)

特典5 ETCスルーカード

特典6 JCBプラザ

その他サービス

クイックペイ 年会費:無料

特典3 海外旅行情報サイト たびらば(旅LOVER)

▶ <http://tabilover.jcb.jp/>



カードのご利用金額に応じて、OkiDokiポイントがたまります!

JCBビジネスカードの毎月のご利用合計金額1,000円(税込)で1ポイントたまり、バラエティー豊かな商品などに交換できる楽しい特典です。
※プログラム内容は予告なく変更となる場合があります。

ご入会方法 WEBで簡単お申込み!

QRコードをスキャンして、本人情報を入力し、申し込みは完了! オンラインで口座設定が可能! お手続きが完了して約1週間でカード発行!

※組合コードはご所属の組合にお問い合わせください。
※QRコードは(株)デンソーウェーブの商標です。



世界にひとつ。あなたにひとつ。



生活応援

日頃気にかかっていることを話してスッキリ! まる得でちょっとお得に!

なんでも相談ダイヤル

職場や家庭での悩み事は、ありませんか? 一人で悩まずなんでもお気軽にお電話ください!

フリーダイヤル



0120-717-671

通話料無料
携帯電話からも
ご利用可能です

●相談時間 月曜日: 13時~19時 火曜日~金曜日: 11時~17時 (土・日・祝・UAゼンセンの休日は休み)

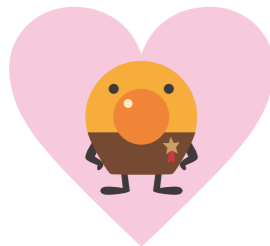

経験豊かなOBがアドバイス!

相談の内容により、弁護士や税理士などの専門家を紹介します。
借金・離婚・相続・働き方改革

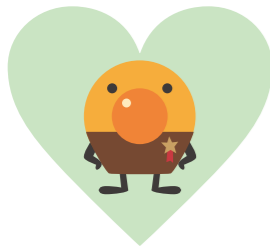

どんなことでもお話ください

1996年1月に始まったなんでも相談ダイヤルです。
「こんなこと電話しても…」とわずにお電話を!

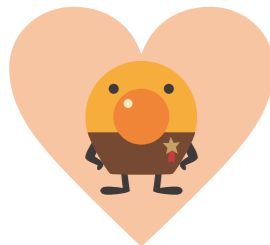

金曜はライフ、マネープランday

金融に関わる諸々の相談も受けています。

まる得情報ダイヤル

UAゼンセンホームページからお得な情報をGET!



様々なお得情報が盛りだくさん!美味しいグルメ、家族や友達と楽しく過ごせる宿泊施設。いざというときに安心の医療や介護サービス、マイカー共済。スキルアップのためのカルチャーなどなど。

その他にもファッションや住宅の新築やリフォームなどたくさんの衣食住に関する情報が満載です。加盟組合とその企業のご厚意により充実したサービスをこの機会に、ご利用してください。

UAゼンセン組合員が利用することができます。

詳しくは、2023年3月発行の生活応援特集号をご覧ください
ただか、お近くの組合役員にお問い合わせください。

UAゼンセン まる得情報

検索

※パスワード: uaz1106

こころとからだの健康相談

組合員本人が対象 ●秘密保持(ただし、緊急と思われる場合は除きます)

こころのご相談

臨床心理士による高度なサービスが受けられます
(WEB予約のみ)

以下のURLからアクセスし、カウンセリング予約
またはメール相談が24時間365日可能です。
<https://tms-soudan.com/uazensen/>



初めてご利用される方はユーザー登録をお願いします
※2回目の方からパスワード不要です

電話カウンセリング

事前予約制

平日10:00~12:00、14:00~20:00
最長45分
※土日・祝日・年末年始休業日を除く

面談カウンセリング

事前予約制

年1回無料でご利用可能です。
2回目からは有料。

面接場所 全国の提携カウンセリング機関

※休日は提携機関に準ずる

メール相談

専用Webメールアドレスから24時間
365日受け付けます。臨床心理士が、
概ね3営業日以内に返信します。

からだのご相談

看護師や薬剤師、管理栄養士等がご相談に対応



0120-783-186

緊急医療相談

24時間365日受付

医療機関案内

24時間365日受付

女性専用健康相談

一部予約制

※看護師が対応

育児・栄養相談

原則予約制

※育児カウンセラー・管理栄養士・
看護師が対応

お薬相談

原則予約制

介護相談

原則予約制

「こころとからだの健康相談」の詳細は、UAゼンセンのホームページをご覧ください。パスワード: uaz1106

いのちの電話

あなたがつらいとき そばにいます

主催:一般社団法人 日本いのちの電話連盟

「自殺予防 いのちの電話」は、悩み苦しんでいる人の“こころ”が和らぎ、希望と勇気をもって再び生きていけることを願い開設されました。UAゼンセンはこの活動を支援しています。

日本いのちの電話連盟 <http://www.inochinodenwa.org/>

24時間対応のセンター

北海道 011-231-4343	奈良 0742-35-1000
仙台 022-718-4343	関西 06-6309-1121
栃木 028-643-7830	岡山 086-245-4343
茨城 029-855-1000	広島 082-221-4343
水戸 029-350-1000	香川 087-833-7830
埼玉 048-645-4343	北九州 093-653-4343
千葉 043-227-3900	福岡 092-741-4343
東京 03-3264-4343	佐賀 0952-34-4343
川崎 044-733-4343	熊本 096-353-4343
横浜 045-335-4343	大分 097-536-4343
新潟 025-288-4343	鹿児島 099-250-7000
京都 075-864-4343	

視覚・言語障害者専用 ファクシミリ相談

香川 087-861-4343

ナビダイヤル受付センター(10:00~22:00)

0570-783-556 下記のうち通話可能センターに順次つなぎます

北海道	千葉	浜松	名古屋	鹿児島
あおもり	長野	三重	奈良	香川
栃木	静岡	岐阜	島根	

毎日16:00~21:00、毎月10日にフリーダイヤル(無料)の
電話相談を受け付けています。

0120-783-556 毎月10日は8:00から翌日8:00まで